

Öffentliche Bekanntmachungen der Stadt Wuppertal

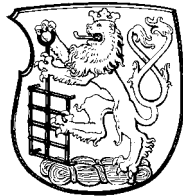

Zusammenstellung der Bekanntmachungen und Mitteilungen der Stadt Wuppertal, die vom 30.06.2006 an im Eingangsbereich des Rathauses Barmen (Johannes-Rau-Platz 1) aushängen/ausgehungen haben.

Inhaltsverzeichnis	Seite
<u>Satzungen / Verordnungen:</u> <ul style="list-style-type: none">• Ordnungsbehördliche Verordnung zur einstweiligen Sicherstellung von Naturdenkmälern für das Gebiet der Stadt Wuppertal	2

**Ordnungsbehördliche Verordnung
zur einstweiligen Sicherstellung von Naturdenkmälern für das Gebiet der
Stadt Wuppertal vom 30.06.2006**

Aufgrund des § 42e Abs. 1 in Verbindung mit §§ 22, 34 Abs. 3 und § 70 Abs. 1 Ziffer 16 des Gesetzes zur Sicherung des Naturhaushaltes und zur Entwicklung der Landschaft - Landschaftsgesetz (LG) NRW – in der Fassung der Bekanntmachung vom 21.07.2000 (GV. NRW. S.487), zuletzt geändert durch Gesetz vom 15.12.2005 (GV NRW 2006, S. 35), sowie aufgrund des § 27 des Gesetzes über Aufbau und Befugnisse der Ordnungsbehörden - Ordnungsbehördengesetz (OBG) NRW - in der Fassung der Bekanntmachung vom 13.05. 1980 (GV. NRW. S. 734, SGV NRW 791) zuletzt geändert durch Gesetz vom 05.04.2005 (GV NRW S. 274), hat die Stadt Wuppertal nach Ermächtigung durch die Bezirksregierung Düsseldorf als höhere Landschaftsbehörde vom 27.06.2006 durch Dringlichkeitsentscheidung vom 30.06.2004 verordnet:

**§ 1
Geltungsbereich**

(1) Diese ordnungsbehördliche Verordnung gilt für die innerhalb der im Zusammenhang bebauten Ortsteile und des Geltungsbereiches der Bebauungspläne (Innenbereich) befindlichen botanischen Naturdenkmale, sowie für Naturdenkmale die im baulichen Außenbereich, jedoch außerhalb rechtskräftiger Landschaftspläne liegen. Die Naturdenkmale sind in einer Liste (Anlage 1) mit Hinweis auf den Standort (Gemarkung, Flur, Flurstück) aufgeführt.

Die Standorte der Naturdenkmale sind außerdem in einer Karte im Maßstab 1 : 20.000 (Anlage 2) dargestellt. Die Karte liegt bei dem Oberbürgermeister der Stadt Wuppertal, Ressort Umweltschutz, Rathaus Wuppertal-Barmen, Große Flurstraße 10, Zimmer 425, zur öffentlichen Einsicht während der Dienststunden aus.

Die Anlagen 1 und 2 sind Bestandteile dieser Verordnung.

**§ 2
Zweckbestimmung**

(1) Durch diese Verordnung werden die in den Anlagen 1 und 2 aufgeführten Einzelschöpfungen der Natur - dazu gehören insbesondere Einzelbäume, Baumgruppen, Baumreihen, Alleen - als Naturdenkmale einstweilig vor nachteiligen Veränderungen geschützt.

(2) Bei den aufgeführten Einzelbäumen, Baumgruppen, Baumreihen und Alleen wird auch die Fläche unter der Baumkrone (Kronenbereich) unter Schutz gestellt, soweit sie nicht zur Strassendecke gehört oder überbaut ist. Zu dem geschützten Naturdenkmal gehört auch ein zwei Meter breiter Grundstücksstreifen außerhalb der Baumkrone.

**§ 3
Schutzgründe**

Die einstweilige Sicherstellung erfolgt,:

- a) für die in Anlage 1 unter den Nr. 0.01, 0.03, 1.23, 2.07, 4.01, 5.04, 7.03, 7.04, 8.06, 9.02,

aufgeführten Naturdenkmälern aus wissenschaftlichen, naturgeschichtlichen, landeskundlichen oder erdgeschichtlichen Gründen

und

- b) für die in Anlage 1 unter den Nr.
0.01, 0.02, 0.04, 0.06, 0.07, 0.08, 0.09, 1.01, 1.02, 1.03, 1.05, 1.06, 1.07, 1.08, 1.10,
1.11, 1.12, 1.15, 1.16, 1.17, 1.18, 1.19, 1.20, 1.21, 1.22, 1.23, 1.24, 2.01, 2.02, 2.04,
2.07, 2.12, 3.06, 3.07, 3.08, 3.09, 3.10, 3.12, 4.01, 4.02, 4.03, 4.04, 4.05, 5.01, 5.02,
5.04, 5.04, 5.07, 5.07, 5.07, 5.08, 5.10, 5.12, 6.01, 6.02, 6.03, 6.05, 7.01, 7.02, 7.03,
7.04, 7.05, 7.06, 7.07, 7.08, 8.01, 8.02, 8.03, 8.04, 8.06, 8.12, 9.01, 9.02, 9.03, 9.04,
9.05, 9.06, 9.07, 9.08, 9.09, 9.10, 9.11, 9.12, 9.13, 9.14

aufgeführten Naturdenkmale wegen ihrer Seltenheit, Eigenart oder Schönheit,

weil ein Schutz dieser Objekte vor Zerstörung, Beschädigung, Veränderung oder nachhaltigen Störung ist erforderlich, um eine beabsichtigte endgültige Unterschutzstellung nicht zu gefährden.

§ 4 Verbote

Es ist verboten die in Anlage 1 und 2 dieser Verordnung aufgeführten Naturdenkmale entgegen der Zweckbestimmung des § 2 durch folgende Maßnahmen nachteilig zu verändern.

- a) bauliche Anlagen im Sinne des § 1 in Verbindung mit § 2 der Bauordnung für das Land Nordrhein - Westfalen zu errichten oder zu verändern, auch wenn sie keiner bauaufsichtlichen Genehmigung oder Anzeige bedürfen - die Nutzungsänderung steht der Änderung gleich - sowie Straßen, Wegen und Plätze anzulegen,
- b) Buden, Verkaufsstände, Verkaufswagen, Wohnwagen, Zelte, Bänke und Warenautomaten aufzustellen,
- c) Werbeanlagen, Bilder, Schilder oder Beschriftungen - soweit sie nicht ausschließlich auf die Schutzausweisung hinweisen zu errichten und anzubringen,
- d) Leitungen aller Art einschließlich Fernmeldeeinrichtungen, Zäune oder andere Einfriedigungen anzulegen,
- e) Aufschüttungen, Abgrabungen, Ausschachtungen, Sprengungen oder eine anderweitige Veränderungen der Bodengestalt vorzunehmen,
- f) Lagerplätze anzulegen oder landschaftsfremde Stoffe zu lagern,

(2) Bei botanischen Naturdenkmälern (Bäumen) ist unbeschadet des Absatzes 1 verboten:

- a) das Aufasten oder Abbrechen von Zweigen,
- b) das Verletzen des Wurzelwerkes oder der Rinde,
- c) das Befestigen des Kronentraufbereiches mit einer wasserundurchlässigen Decke (z.B. Asphalt, Beton) sowie das Verdichten des Bodens durch Befahren oder Abstellen von Fahrzeugen,
- d) das Entfernen der Krautschicht,
- e) das Lagern oder Ausschütten von Salzen, Ölen, Säuren, Laugen oder Mineralölerzeugnissen,
- f) die Anwendung von Pflanzenbehandlungsmitteln, Schädlingsbekämpfungsmitteln sowie sonstigen chemischen Substanzen,

- g) das Abbrennen von Feuern unter der Baumkrone,
- h) die Anwendung von Auftausalzen im Einwirkungsbereich.

(3) Abs. 1 Buchstabe e und Abs. 2 Buchstaben c und h gelten nicht für Bäume auf Straßen, Wegen und Plätzen, wenn auf andere Weise und nach ausdrücklicher Zustimmung der unteren Landschaftsbehörde, nach dem Stand der Technik Vorsorge gegen ein Absterben der Bäume getroffen wird. Hierbei ist die DIN 18 920 "Schutz von Bäumen, Pflanzbeständen und Vegetationsflächen bei Baumaßnahmen" anzuwenden.

(4) Unberührt bleiben die von der unteren Landschaftsbehörde angeordneten oder genehmigten Pflegemaßnahmen oder Maßnahmen zur Verkehrssicherung sowie Maßnahmen zur Beseitigung akuter Gefahren.

(5) Der Grundstückseigentümer oder Nutzungsberechtigte ist verpflichtet, Schäden und Mängel an Naturdenkmälern unverzüglich der unteren Landschaftsbehörde zu melden.

§ 5 Befreiungen

Von den Verboten des § 4 kann unter den Voraussetzungen des § 69 Landschaftsgesetz NRW auf Antrag Befreiung erteilt werden.

§ 6 Ordnungswidrigkeiten

(1) Ordnungswidrig handelt, wer ohne Befreiung (§ 5), entgegen § 4 Abs. 1 vorsätzlich oder fahrlässig

- a) bauliche Anlagen im Sinne des § 1 in Verbindung mit § 2 der Bauordnung für das Land Nordrhein - Westfalen zu errichtet oder verändert,
- b) Buden, Verkaufsstände, Verkaufswagen, Wohnwagen, Zelte, Bänke und Warenautomaten aufstellt,
- c) Werbeanlagen, Bilder, Schilder oder Beschriftungen errichtet oder anbringt,
- d) Leitungen aller Art einschließlich Fernmeldeeinrichtungen, Zäune oder andere Einfriedigungen anlegt,
- e) die Bodengestalt aufschüttet, abgräbt, ausschachtet, sprengt oder anderweitig verändert,
- f) Lagerplätze anlegt oder landschaftsfremde Stoffe lagert.

(2) Ordnungswidrig handelt ferner, wer ohne Befreiung (§ 5), entgegen § 4 Abs. 2 vorsätzlich oder fahrlässig

- a) Zweige aufastet oder abbricht,
- b) Wurzelwerk oder die Rinde verletzt,
- c) den Kronentraufbereich mit einer wasserundurchlässigen Decke (z.B. Asphalt, Beton) befestigt oder den Boden durch Befahren oder Abstellen von Fahrzeugen verdichtet,
- d) Krautschicht entfernt,

- e) Salze, Öle, Säuren, Laugen oder Mineralölerzeugnisse ausschüttet oder lagert,
 - f) Pflanzenbehandlungsmittel, Schädlingsbekämpfungsmittel sowie sonstige chemische Substanzen anwendet,
 - g) Feuer unter der Baumkrone abbrennt,
 - h) Auftausalze im Einwirkungsbereich anwendet ohne Vorliegen der Voraussetzungen des § 4 Abs. 3 angewendet
- (2) Ordnungswidrigkeiten können mit einer Geldbuße bis zu 50.000,00 € geahndet werden.

§ 7 **Inkrafttreten/Geltungsdauer**

Diese Verordnung tritt am Tag nach ihrer Verkündung in Kraft. Sie tritt jedoch spätestens vier Jahre nach Inkrafttreten außer Kraft

Naturdenkmalliste - Stadt Wuppertal -

Bezirksvertretung: (0)	Elberfeld
---------------------------------	------------------

Art B	Lfd. Nr. ND-Kartei	Art Naturdenkmal [Anzahl]	Gemarkung Lagebezeichnung	Flur	Flurstück
----------	-----------------------	---------------------------	------------------------------	------	-----------

Bezirksvertretung: (0)	Elberfeld
---------------------------------	------------------

B	0.01	Hainbuche [2] (Carpinus betulus)	Elberfeld Mainstraße	291	25
B	0.02	Roß-Kastanie [1] (Aesculus hippocastanum)	Elberfeld Am Wunderbau	144	87
B	0.03	Stechpalme / Hülse [1] (Ilex aquifolium)	Elberfeld Am Cleffkothen	240	139
B	0.04	Gemeine Esche [1] (Fraxinus excelsior)	Elberfeld Else-Lasker-Schüler-Straße	128	18/2
B	0.06	Stiel-Eiche [1] (Quercus robur)	Elberfeld Hardtstraße	111	13
B	0.07	Silber-Linde [1] (Tilia tomentosa)	Elberfeld Hardtstraße	111	13
B	0.08	Hainbuche [1] (Carpinus betulus)	Elberfeld Am Cleffkothen	240	139
B	0.09	Rot-Buche [2] (Fagus sylvatica)	Elberfeld Hochstraße	57	19

Bezirksvertretung: (1)	Elberfeld-West
---------------------------------	-----------------------

B	1.01	Sommer-Linde [1] (Tilia platyphyllos)	Elberfeld Kriegerheimstraße	421	149
B	1.02	Stechpalme / Hülse [1] (Ilex aquifolium)	Elberfeld Zur Waldesruh	252	150
B	1.03	Mammutbaum [1] (Sequoiadendron giganteum)	Elberfeld Boettinger Weg , Zoolog. Garten	271	12
B	1.05	Mammutbaum [1] (Sequoiadendron giganteum)	Elberfeld Boettinger Weg , Zoolog. Garten	271	12
B	1.06	Mammutbaum [1] (Sequoiadendron giganteum)	Elberfeld Boettinger Weg , Zoolog. Garten	271	12
B	1.07	Spitz-Ahorn [1] (Acer platanoides)	Elberfeld Boettinger Weg , Zoolog. Garten	271	12
B	1.08	Roß-Kastanie [1] (Aesculus hippocastanum)	Elberfeld Rabenweg 3	408	407
B	1.10	Trompetenbaum [1] (Catalpa ovata)	Elberfeld Friedrich-Ebert-Straße 152a	395	3
B	1.11	Silber-Ahorn [1] (Acer saccharinum)	Elberfeld Sadowastraße 68	413	32

Naturdenkmalliste - Stadt Wuppertal -

Bezirksvertretung: (1) Elberfeld-West					
Art B	Lfd. Nr. ND-Kartei	Art Naturdenkmal [Anzahl]	Gemarkung Lagebezeichnung	Flur	Flurstück
B	1.12	Flügelnuss [1] (Pterocarya fraxinifolia)	Elberfeld Funckstraße 13	385	24
B	1.15	Platane [1] (Platanus acerifolia)	Elberfeld Arrenberger Straße	317	39
B	1.16	Spitz-Ahorn [1] (Acer platanoides)	Elberfeld Benrather Straße	436	453
B	1.17	Rot-Buche [1] (Fagus sylvatica)	Elberfeld Krummacher Straße	440	10/3
B	1.18	Eibe [3] (Taxus baccata)	Elberfeld Arrenberger Straße	315, 31	1, 38, 7
B	1.19	Buchsbaum [2] (Buxus sempervirens)	Elberfeld Arrenberger Straße	315, 31	1, 38, 7
B	1.20	Weißbunte Stechpalme [1] (Ilex aquifolium Argentea Marginata)	Elberfeld Arrenberger Straße	315, 31	1, 38, 7
B	1.21	Kornelkirsche [1] (Cornus mas)	Elberfeld Arrenberger Straße	315, 31	1, 38, 7
B	1.22	Duftblüte [1] (Osmanthus ilicifolius)	Elberfeld Arrenberger Straße	315, 31	1, 38, 7
B	1.23	Altbaumbestand [] ()	Elberfeld Briller Straße	384	158
B	1.24	Mammutbaum [1] (Sequoiadendron giganteum)	Elberfeld Katernberger Straße	420	70
Bezirksvertretung: (2) Uellendahl-Katernberg					
B	2.01	Sommer-Linde [32] (Tilia platyphyllos)	Elberfeld Uellendahler Straße	19	210, 23
B	2.02	Rot-Buche [1] (Fagus sylvatica)	Elberfeld Uellendahler Straße	19	234
B	2.04	Stiel-Eiche [1] (Quercus robur)	Elberfeld Alfred-Dobbert-Straße	13	40/8
B	2.07	Winter-Linde [17] (Tilia cordata)	Elberfeld Teschemacher Straße	33	164
B	2.12	Veitch-Tanne [1] (Abies veitchii)	Elberfeld Adalbert-Stifter-Weg	32	187
Bezirksvertretung: (3) Vohwinkel					
B	3.06	Birnbaum [1] (Pyrus communis)	Vohwinkel Nathrather Straße	48	56

Naturdenkmalliste - Stadt Wuppertal -

Bezirksvertretung: (3) Vohwinkel

Art B	Lfd. Nr. ND-Kartei	Art Naturdenkmal [Anzahl]	Gemarkung Lagebezeichnung	Flur	Flurstück
B	3.07	Sommer-Linde [1] (<i>Tilia platyphyllos</i>)	Schöller Wiedener Straße	6	881
B	3.08	Roß-Kastanie [] (<i>Aesculus hippocastanum</i>)	Schöller Wiedener Straße	6	1043
B	3.09	Hainbuche [1] (<i>Carpinus betulus</i>)	Vohwinkel Nocken	6	6435
B	3.10	Fächerblattbaum [2] (<i>Ginkgo biloba</i>)	Vohwinkel Flieth	4	2633
B	3.12	EBkastanie [3] (<i>Castanea sativa</i>)	Vohwinkel Hammersteiner Allee 55	6	7623

Bezirksvertretung: (4) Cronenberg

B	4.01	Stiel-Eiche [1] (<i>Quercus robur</i>)	Cronenberg Schorfer Straße	12	4741
B	4.02	Roß-Kastanie [1] (<i>Aesculus hippocastanum</i>)	Elberfeld Hohlenscheidter Straße 52	234	324
B	4.03	Schmuck-Tanne [1] (<i>Araucaria araucana</i>)	Cronenberg Berghauser Straße 3	12	4871
B	4.04	Schmuck-Tanne [1] (<i>Araucaria araucana</i>)	Cronenberg Berghauser Straße 5	12	4307
B	4.05	Blut-Buche [1] (<i>Fagus sylvatica purpurea</i>)	Cronenberg Schöppenberg	93	117

Bezirksvertretung: (5) Barmen

B	5.01	Gemeine Esche [6] (<i>Fraxinus excelsior</i>)	Elberfeld Schwabenweg	113	223
B	5.02	Stiel-Eiche [1] (<i>Quercus robur</i>)	Barmen Missionsstraße	376	131
B	5.04	Platane [2] (<i>Platanus acerifolia</i>)	Barmen Meckelstraße	262	30
B	5.04	Rot-Buche [1] (<i>Fagus sylvatica</i>)	Barmen Meckelstraße	262	30
B	5.07	Rot-Buche [3] (<i>Fagus sylvatica</i>)	Barmen Friedrich-Engels-Allee	274	63
B	5.07	Spitz-Ahorn [2] (<i>Acer platanoides</i>)	Barmen Friedrich-Engels-Allee	274	63
B	5.07	Roß-Kastanie [1] (<i>Aesculus hippocastanum</i>)	Barmen Friedrich-Engels-Allee	274	63

Naturdenkmalliste - Stadt Wuppertal -

Bezirksvertretung: (5) Barmen

Art B	Lfd. Nr. ND-Kartei	Art Naturdenkmal [Anzahl]	Gemarkung Lagebezeichnung	Flur	Flurstück
B	5.08	Hängeulme [1] (Ulmus glabra "Pendula")	Barmen Beer-Sheva-Ufer	293	59
B	5.10	EBkastanie [1] (Castanea sativa)	Barmen Am Nordpark	9	24
B	5.12	Eibe [1] (Taxus baccata)	Barmen Rudolfstraße	382	18

Bezirksvertretung: (6) Oberbarmen-Nächstebreck

B	6.01	Platane [1] (Platanus acerifolia)	Barmen Rauer Werth	108	47
B	6.02	Pappel [1] (Populus)	Barmen Müggenburg	24	222
B	6.03	Stechpalme / Hülse [1] (Ilex aquifolium)	Nächstebreck Sternenberg 22	541	173
B	6.05	Stiel-Eiche [1] (Quercus robur)	Nächstebreck Schmiedestraße	394	23

Bezirksvertretung: (7) Heckinghausen

B	7.01	Walnuß [1] (Juglans regia)	Barmen Thomastraße 14	198	296
B	7.02	Blauglockenbaum [1] (Paulownia tomentosa)	Barmen Untere Lichtenplatzer Straße 42	190	30
B	7.03	Scheinzypresse [47] (Chameacyparis)	Barmen Theodor-Fontane-Straße	203	28
B	7.04	Scheinzypresse [28] (Chameacyparis)	Barmen Theodor-Fontane-Straße	203	28
B	7.05	Sommer-Linde [36] (Tilia platyphyllos)	Barmen Heinrich-Janssen-Straße	179 u.	43 u. 29
B	7.06	Platane [1] (Platanus acerifolia)	Barmen Hauffstraße	171	37/1
B	7.07	Roß-Kastanie [1] (Aesculus hippocastanum)	Barmen Rauental	73	313
B	7.08	Sommer-Linde [1] (Tilia platyphyllos)	Barmen Rauental	73	313

Bezirksvertretung: (8) Langerfeld-Beyenburg

B	8.01	Stiel-Eiche [1] (Quercus robur)	Langerfeld Kemna 27a	523	133
---	------	--------------------------------------	-------------------------	-----	-----

Naturdenkmalliste - Stadt Wuppertal -

Bezirksvertretung: (8) Langerfeld-Beyenburg					
Art B	Lfd. Nr. ND-Kartei	Art Naturdenkmal [Anzahl]	Gemarkung Lagebezeichnung	Flur	Flurstück
B	8.02	Sommer-Linde [1] (Tilia platyphyllos)	Beyenburg Wefelpütt	45	31
B	8.03	Hainbuche [1] (Carpinus betulus)	Langerfeld Schwelmer Straße	498	173
B	8.04	Sommer-Linde [1] (Tilia platyphyllos)	Langerfeld Ehrenberg	505	18
B	8.06	Sommer-Linde [2] (Tilia platyphyllos)	Beyenburg Obersondern 6	9	1017
B	8.12	Stiel-Eiche [1] (Quercus robur)	Beyenburg Frielinghausen 53	18	1368
Bezirksvertretung: (9) Ronsdorf					
B	9.01	Birke [1] (Betula)	Ronsdorf Monschastraße 98	55	51
B	9.02	Roß-Kastanie [1] (Aesculus hippocastanum)	Ronsdorf Heidt 14	8	2200
B	9.03	Rot-Buche [2] (Fagus sylvatica)	Ronsdorf Heidter Straße 53	38	24
B	9.04	Roß-Kastanie [1] (Aesculus hippocastanum)	Ronsdorf Heidter Straße 53	38	24
B	9.05	Sommer-Linde [17] (Tilia platyphyllos)	Ronsdorf Staubenthaler Straße 39, 45	55	138
B	9.06	Sommer-Linde [1] (Tilia platyphyllos)	Ronsdorf Astilbenstraße 13	24	82
B	9.07	Spitz-Ahorn [1] (Acer platanoides)	Ronsdorf Erbschlöer Straße 54	24	160
B	9.08	Stiel-Eiche [2] (Quercus robur)	Ronsdorf Staubenthaler Straße 39, 45	55	138
B	9.09	Spitz-Ahorn [3] (Acer platanoides)	Ronsdorf Staubenthaler Straße 39, 45	55	138
B	9.10	Hänge-Esche [1] (Fraxinus excelsior Pendula)	Ronsdorf Staubenthaler Straße 39, 45	55	138
B	9.11	Kirsche [1] (Prunus avium)	Ronsdorf Staubenthaler Straße 39, 45	55	138
B	9.12	säulenf. Spitz-Ahorn [8] (Acer platanoides Columnare)	Ronsdorf Staubenthaler Straße 39, 45	55	138
B	9.13	Rot-Buche [4] (Fagus sylvatica)	Ronsdorf Staubenthaler Straße 39, 45	55	138

Naturdenkmalliste - Stadt Wuppertal -

Bezirksvertretung: (9) Ronsdorf

Art B	Lfd. Nr. ND-Kartei	Art Naturdenkmal [Anzahl]	Gemarkung Lagebezeichnung	Flur	Flurstück
B	9.14	Roß-Kastanie [29] (Aesculus hippocastanum)	Ronsdorf Staubenthaler Straße 39, 45	55	138

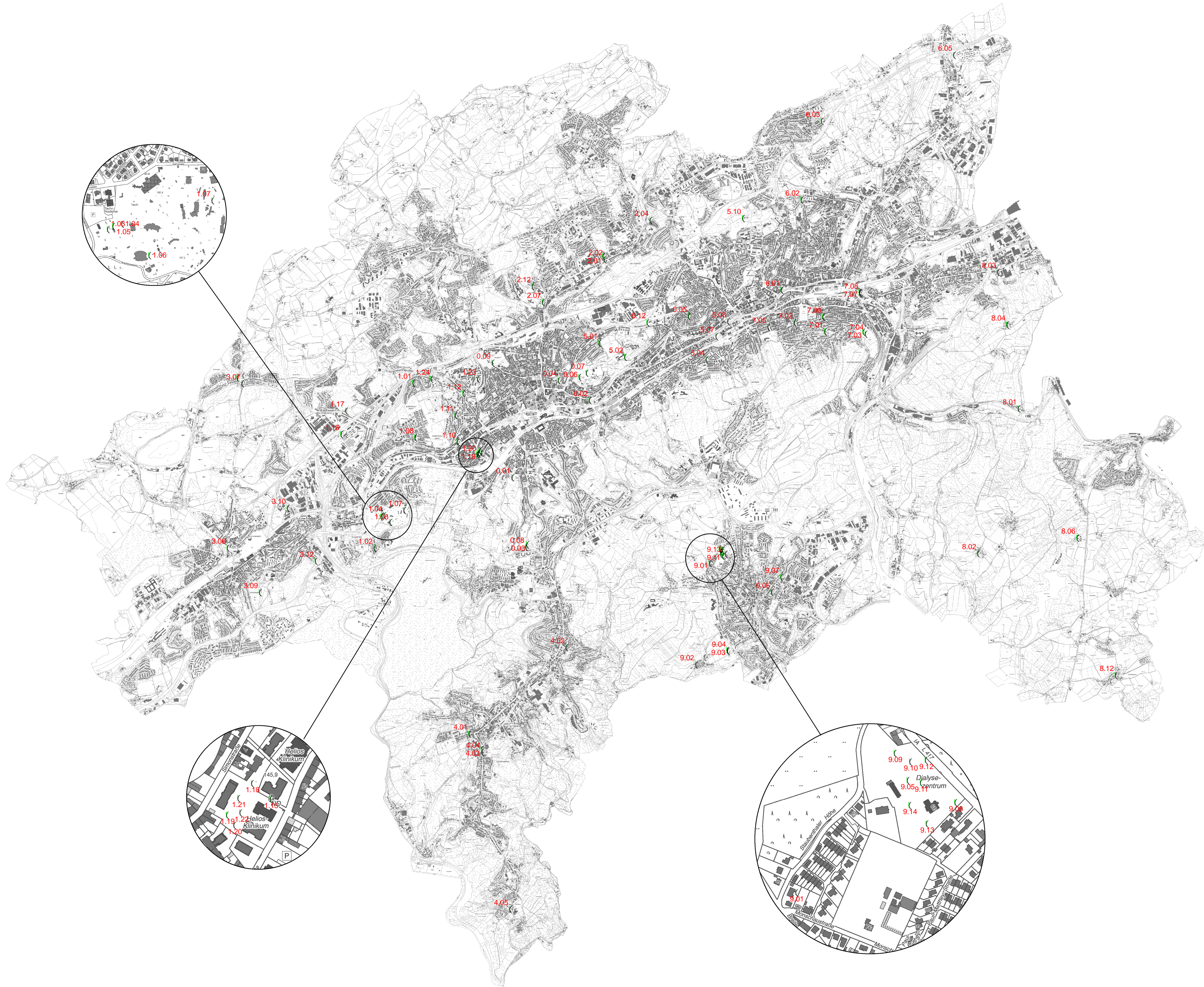

Art	BV	Id.Nr.	Name [Anzahl]
B	0	01	Hainbuche (<i>Carpinus betulus</i>) [2]
B	0	02	Roßkastanie (<i>Aesculus hippocastanum</i>)
B	0	03	Stechpalme (<i>Ilex aquifolium</i>), Wildchen
B	0	04	Esche (<i>Fraxinus excelsior</i>)
B	0	06	Stieleiche (<i>Quercus robur</i>)
B	0	07	Silberlinde (<i>Tilia tomentosa</i>)
B	0	08	Hainbuche (<i>Carpinus betulus</i>)
B	0	09	Rotbuche (<i>Fagus sylvatica</i>) [2]
B	1	01	Sommerlinde (<i>Tilia platyphyllos</i>)
B	1	02	Stechpalme (<i>Ilex aquifolium</i>)
B	1	03	Mammutbaum (<i>Sequoiadendron giganteum</i>)
B	1	04	Roßkastanie (<i>Aesculus hippocastanum</i>)
B	1	05	Mammutbaum (<i>Sequoiadendron giganteum</i>)
B	1	06	Mammutbaum (<i>Sequoiadendron giganteum</i>)
B	1	07	Spitzahorn (<i>Acer platanoides</i>)
B	1	08	Roßkastanie (<i>Aesculus hippocastanum</i>)
B	1	10	Trompetenbaum (<i>Catalpa baya</i>)
B	1	11	Silberahorn (<i>Acer sachalinum</i>)
B	1	12	Flügelnuß (<i>Pterocarya fraxinifolia</i>)
B	1	15	Platane (<i>Platanus acerifolia</i>)
B	1	16	Spitzahorn (<i>Acer platanoides</i>)
B	1	17	Rotbuche (<i>Fagus sylvatica</i>)
B	1	18	Eibe (<i>Taxus baccata</i>) [3]
B	1	19	Buchsbaum (<i>Buxus sempervirens</i>) [2]
B	1	20	Weißbunte Stechpalme (<i>Ilex aquifolium Argentea Marginata</i>)
B	1	21	Kornelkirsche (<i>Cornus mas</i>)
B	1	22	Duldlinde (<i>Osmanthus ilicifolius</i>)
B	1	23	Altbambestand
B	1	24	Mammutbaum (<i>Sequoiadendron giganteum</i>)
B	2	01	Lindenallee (<i>Tilia platyphyllos</i>) [32]
B	2	02	Rotbuche (<i>Fagus sylvatica</i>)
B	2	07	Winterlinde (<i>Tilia cordata</i>)
B	2	12	Veitchtanne (<i>Abies veitchii</i>)
B	3	06	Birne (<i>Pyrus communis</i>)
B	3	07	Sommerlinde (<i>Tilia platyphyllos</i>)
B	3	08	Roßkastanie (<i>Aesculus hippocastanum</i>)
B	3	09	Hainbuchen Hecke (<i>Carpinus betulus</i>)
B	3	10	Fächerblattbaum (<i>Ginkgo biloba</i>) [2]
B	3	12	Eskkastanie (<i>Castanea sativa</i>) [3]
B	4	01	Stieleiche (<i>Quercus robur</i>)
B	4	02	Roßkastanie (<i>Aesculus hippocastanum</i>)
B	4	03	Schmucktanne (<i>Araucaria araucana</i>)
B	4	04	Schmucktanne (<i>Araucaria araucana</i>)
B	4	05	Blutbuche (<i>Fagus sylvatica purpurea</i>)
B	5	01	Esche (<i>Fraxinus excelsior</i>) [6]
B	5	02	Stieleiche (<i>Quercus robur</i>)
B	5	04	Rotbuche (<i>Fagus sylvatica</i>)
B	5	05	Platane (<i>Platanus acerifolia</i>) [2]
B	5	05	Birne (<i>Pyrus communis</i>)
B	5	07	Spitzahorn (<i>Acer platanoides</i>) [2]
B	5	07	Rotbuche (<i>Fagus sylvatica</i>) [3]
B	5	08	Roßkastanie (<i>Aesculus hippocastanum</i>)
B	5	08	Hängeulme (<i>Ulmus glabra Pendula</i>)
B	5	10	Eskkastanie (<i>Castanea sativa</i>)
B	5	12	Eibe (<i>Taxus baccata</i>)
B	6	01	Platane (<i>Platanus acerifolia</i>)
B	6	02	Pappel (<i>Populus spec.</i>)
B	6	03	Stechpalme (<i>Ilex aquifolium</i>)
B	6	05	Stieleiche (<i>Quercus robur</i>)
B	7	01	Walnuß (<i>Juglans regia</i>)
B	7	02	Blauglockenbaum (<i>Paulownia tomentosa</i>)
B	7	03	Scheinzypresse (<i>Chamaecyparis lawsoniana</i>) Allee [47]
B	7	04	Scheinzypresse (<i>Chamaecyparis lawsoniana</i>) Allee [28]
B	7	05	Lindenallee (<i>Tilia platyphyllos</i>) [36]
B	7	06	Platane (<i>Platanus acerifolia</i>)
B	7	07	Roßkastanie (<i>Aesculus hippocastanum</i>)
B	7	08	Sommerlinde (<i>Tilia platyphyllos</i>)
B	8	01	Stieleiche (<i>Quercus robur</i>)
B	8	02	Sommerlinde (<i>Tilia platyphyllos</i>)
B	8	03	Hainbuche (<i>Carpinus betulus</i>)
B	8	04	Sommerlinde (<i>Tilia platyphyllos</i>)
B	8	06	Sommerlinde (<i>Tilia platyphyllos</i>) [2]
B	8	12	Stieleiche (<i>Quercus robur</i>)
B	9	01	Birke (<i>Betula pendula</i>)
B	9	02	Roßkastanie (<i>Aesculus hippocastanum</i>)
B	9	03	Rotbuchen (<i>Fagus sylvatica</i>) [2]
B	9	04	Roßkastanie (<i>Aesculus hippocastanum</i>)
B	9	05	Sommerlinde (<i>Tilia platyphyllos</i>) [17]
B	9	06	Sommerlinde (<i>Tilia platyphyllos</i>)
B	9	07	Spitzahorn (<i>Acer platanoides</i>)
B	9	08	Stieleiche (<i>Quercus robur</i>) [2]
B	9	09	Spitzahorn (<i>Acer platanoides</i>) [3]
B	9	10	Esche (<i>Fraxinus excelsior Pendula</i>)
B	9	11	Kirsche (<i>Prunus avium</i>)
B	9	12	Säulenförmiger Spitzahorn (<i>Acer platanoides Columnare</i>) [8]
B	9	13	Rotbuche (<i>Fagus sylvatica</i>) [4]
B	9	14	Roßkastanie (<i>Aesculus hippocastanum</i>) [29]

B = Botanisch

Ordnungsbehördliche Verordnung
zur einstweiligen Sicherstellung von Naturdenkmälern
für das Gebiet der Stadt Wuppertal vom 2006

Datenstand 2006

Bearbeitung:
Ressort Umweltschutz als Untere Landschaftsbehörde

Kartographie:
Ressort Vermessung, Karasteram und Geodaten

Legende

(Botanisches Naturdenkmal

Ich bestätige, dass

- die Verordnung ordnungsgemäß zustande gekommen ist,
- alle vor der öffentlichen Bekanntmachung zu beachtenden Vorschriften eingehalten worden sind und
- der Wortlaut der beiliegenden Ausfertigung mit dem Ratsbeschluss übereinstimmt.

Die vorstehende Verordnung, die der Rat der Stadt durch Dringlichkeitsverordnung vom 30.06.2006 beschlossen hat, wird hiermit öffentlich bekannt gemacht.

Hinweis:

Eine Verletzung von Verfahrens- und Formvorschriften der Gemeindeordnung für das Land Nordrhein-Westfalen kann gem. § 7 Abs. 6 der Gemeindeordnung gegen die vorstehende Ordnungsbehördliche Verordnung nach Ablauf eines Jahres seit ihrer Verkündung nicht mehr geltend gemacht werden, es sei denn,

- a) eine vorgeschriebene Genehmigung fehlt oder ein vorgeschriebenes Anzeigeverfahren wurde nicht durchgeführt,
- b) die Ordnungsbehördliche Verordnung ist nicht ordnungsgemäß öffentlich bekannt gemacht worden,
- c) der Oberbürgermeister hat den Ratsbeschluss vorher beanstandet oder
- d) der Form- und Verfahrensmangel ist gegenüber der Stadt Wuppertal vorher gerügt und dabei die Tatsache bezeichnet worden, die den Mangel ergibt.

Wuppertal, den 30.06.2006

Stadt Wuppertal
als örtliche Ordnungsbehörde
i. V.
gez.
Dr. Slawig
Stadtdirektor