

Bebauungsplan 1230 - Maßregelvollzugsklinik Kleine Höhe - 103. Änderung des Flächennutzungsplanes

Frühzeitige Öffentlichkeitsbeteiligung gem. § 3 Abs. 1 BauGB



Herzlich Willkommen!

06. September 2016

Kontakt:

Stadt Wuppertal, Michael Kassubek / 563-6334

1. Überblick über das Bebauungsplanverfahren

2. Das Plangebiet

3. Machbarkeitsstudie des Landesbeauftragten Maßregelvollzug

4. Diskussion

Aufstellungsbeschluss (BV und Ausschuss StaWiBa) erfolgte am 25.02.2016

Frühzeitige Beteiligung der Behörden
und sonstigen Trägern öffentlicher
Belange (TÖB)

Frühzeitige Beteiligung der
Öffentlichkeit
jede(r) Bürger(in) kann
Anregungen vorbringen



Auswertung des Beteiligungsverfahrens
Überarbeitung der Pläne und der Begründung

Aufstellungsbeschluss (BV und Ausschuss StaWiBa)

Frühzeitige Beteiligung der Behörden
und sonstigen Trägern öffentlicher
Belange (TÖB)

Frühzeitige Beteiligung der
Öffentlichkeit
jede(r) Bürger(in) kann
Anregungen vorbringen

Auswertung des Beteiligungsverfahrens
Überarbeitung der Pläne und der Begründung

Offenlegungsbeschluss (BV und Ausschuss StaWiBa)

Beteiligung der Behörden
und Träger öffentlicher Belange
(TÖB) für 1 Monat

Öffentliche Auslegung der Planung für 1
Monat
jede(r) Bürger(in) kann
Stellungnahmen abgeben

Abwägung der vorgetragenen Anregungen der Bürger und der Behörden
Vorbereitung des Satzungsbeschlusses

Aufstellungsbeschluss *(BV und Ausschuss StaWiBa)*

Frühzeitige Beteiligung der Behörden
und sonstigen Trägern öffentlicher
Belange (TÖB)

Frühzeitige Beteiligung der
Öffentlichkeit
jede(r) Bürger(in) kann
Anregungen vorbringen

Auswertung des Beteiligungsverfahrens
Überarbeitung der Pläne und der Begründung

Offenlegungsbeschluss *(BV und Ausschuss StaWiBa)*

Beteiligung der Behörden
und Träger öffentlicher Belange
(TÖB) für 1 Monat

Öffentliche Auslegung der Planung für 1
Monat
jede(r) Bürger(in) kann
Stellungnahmen abgeben

Abwägung der vorgetragenen Anregungen der Bürger und der Behörden
Vorbereitung des Satzungsbeschlusses

Satzungsbeschluss *(BV, Ausschuss StaWiBa, Hauptaussch., Rat)*

Öffentliche Bekanntmachung

1. Überblick über das Bebauungsplanverfahren

2. Das Plangebiet

3. Machbarkeitsstudie des Landesbeauftragten Maßregelvollzug

4. Diskussion

Fotos



Schanzenweg
Nevigeser Str.

Fotos



Nevigeser Str.

Fotos



Nördl.
Nevigeser Str.

Fotos



Östl.
Schanzenweg

Luftbild

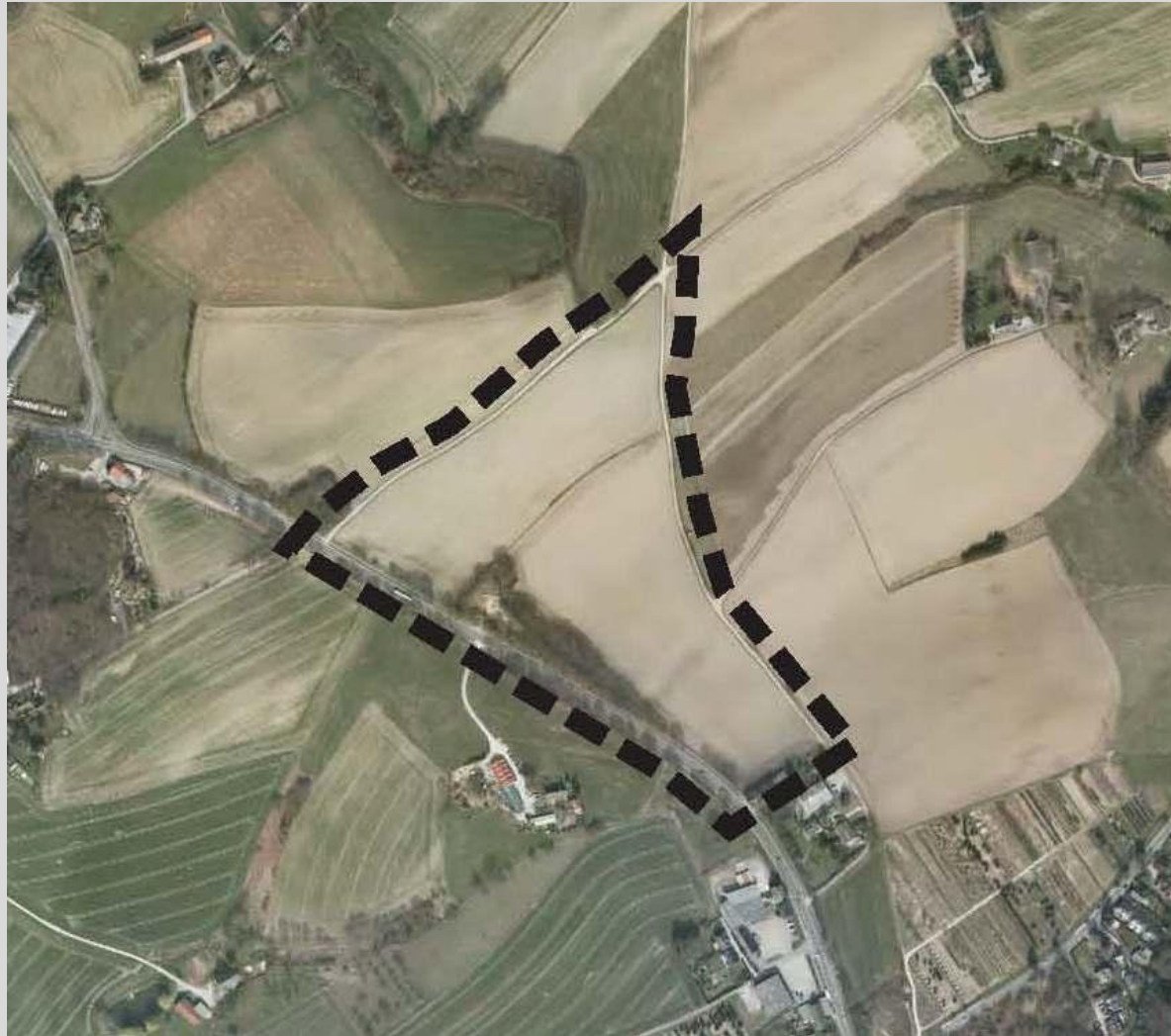

Ausschnitt aus dem Regionalplan Düsseldorf (GEP 99)

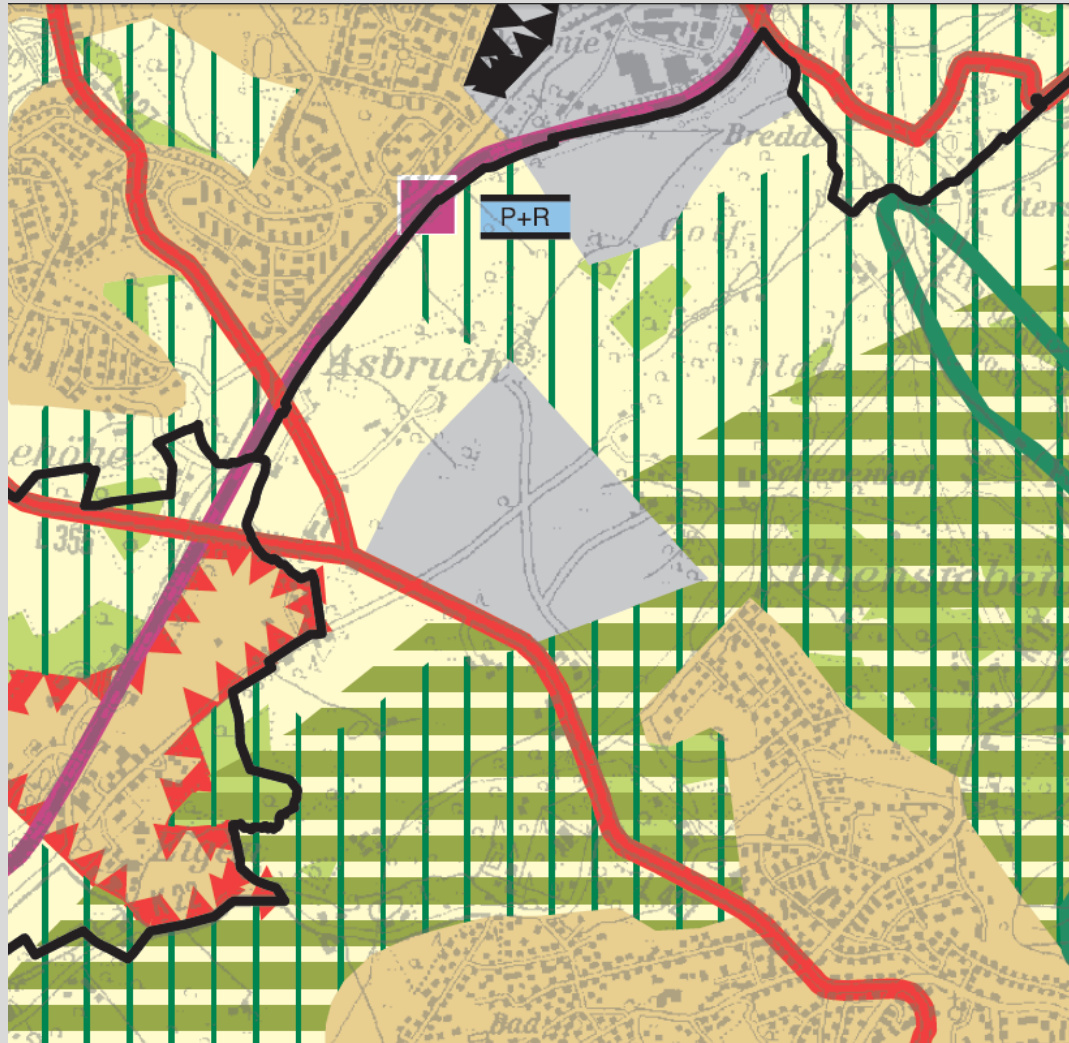

Ausschnitt aus dem Regionalplan Düsseldorf 2. Entwurf 06/2016



Ausschnitt aus dem Regionalplan Düsseldorf 2. Entwurf 06/2016

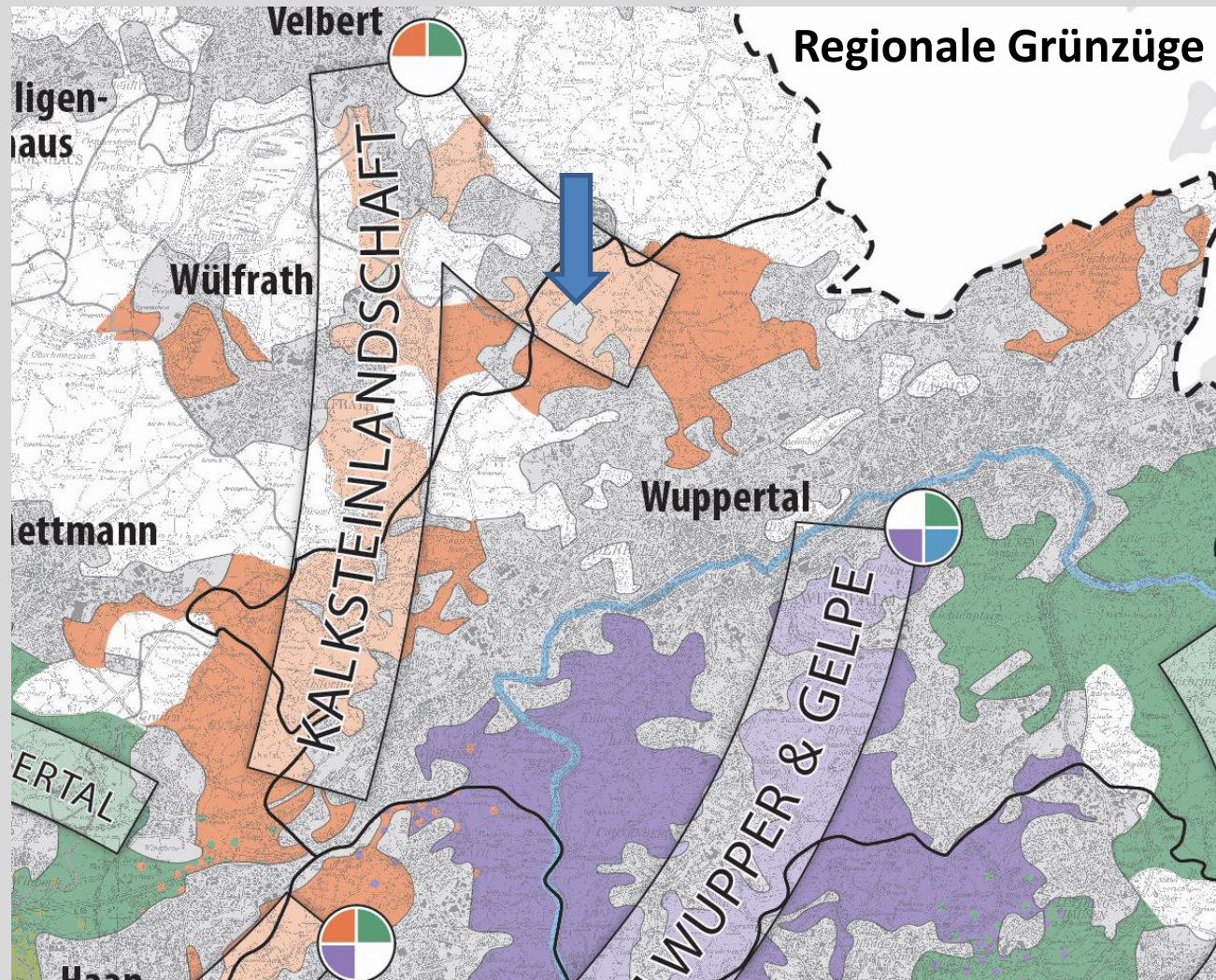

Ausschnitt aus dem Flächennutzungsplan (FNP)

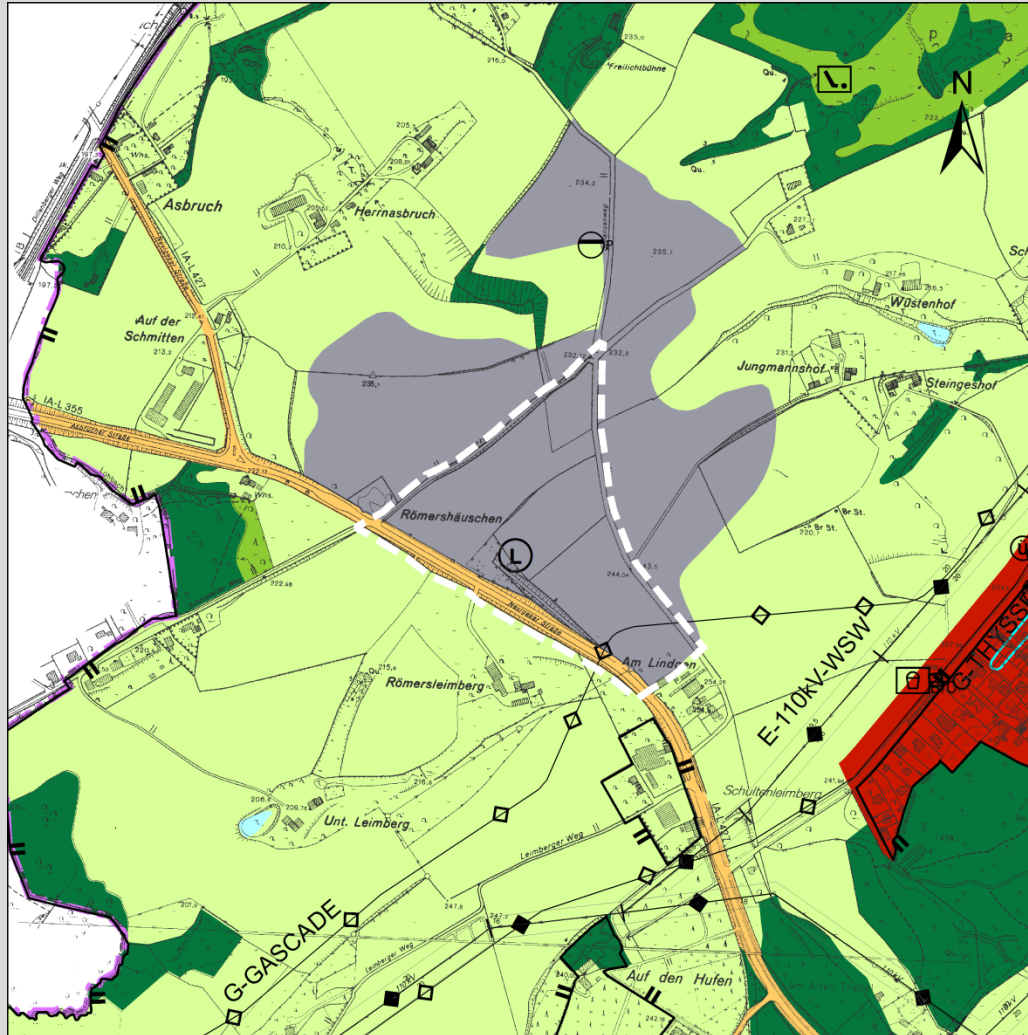

1. Überblick über das Bebauungsplanverfahren

2. Das Plangebiet

3. Machbarkeitsstudie des Landesbeauftragten Maßregelvollzug

4. Diskussion

Machbarkeitsstudie



Entwurf: Der Landesbeauftragte für den Maßregelvollzug

Zeitliches Ablaufschema des Bebauungsplanverfahrens

1. Quartal 2016	Aufstellungsbeschluss
2. Quartal 2016	Frühzeitige Beteiligung der Behörden TÖB
3. Quartal 2016	Frühzeitige Beteiligung der Öffentlichkeit
4. Quartal 2016	Auswertung der Beteiligungsverfahren und Erarbeitung der Pläne und der Begründung
1. Quartal 2017	Offenlegungsbeschluss Öffentliche Auslegung der Planung für 1 Monat Beteiligung der Behörden und TÖB
2. Quartal 2017 und 3. Quartal 2017	Auswertung der Beteiligungsverfahren und Abwägung über die Eingaben sowie Erarbeitung der Endfassung der Planung und Begründung
4. Quartal 2017	Satzungsbeschluss und Feststellungsbeschluss Genehmigung Flächennutzungsplan Bekanntmachung des Bebauungsplanes und Rechtskraft

Derzeit beauftragte Gutachten / Studien:

- Beauftragung einer archäologischen Bodenuntersuchung, auf Wunsch des Landwirtes erfolgen die Grabungen erst nach der Aberntung des Maisfeldes (Anfang/Mitte Oktober)
- Beauftragung einer Entwässerungsstudie (einschl. Baugrund) durch die WSW
- Beauftragung der lärmtechnischen Untersuchung
- Beauftragung der Erarbeitung der Verkehrserschließung für die Maßregelvollzugsklinik
- Beauftragung der Erarbeitung eines landschaftspflegerischen Begleitplans, einer artenschutzrechtlichen Beurteilung und der Umweltberichte zu den Verfahren

1. Überblick über das Bebauungsplanverfahren

2. Das Plangebiet

3. Machbarkeitsstudie des Landesbeauftragten Maßregelvollzug

4. Diskussion



Voraussetzungen für die Unterbringung

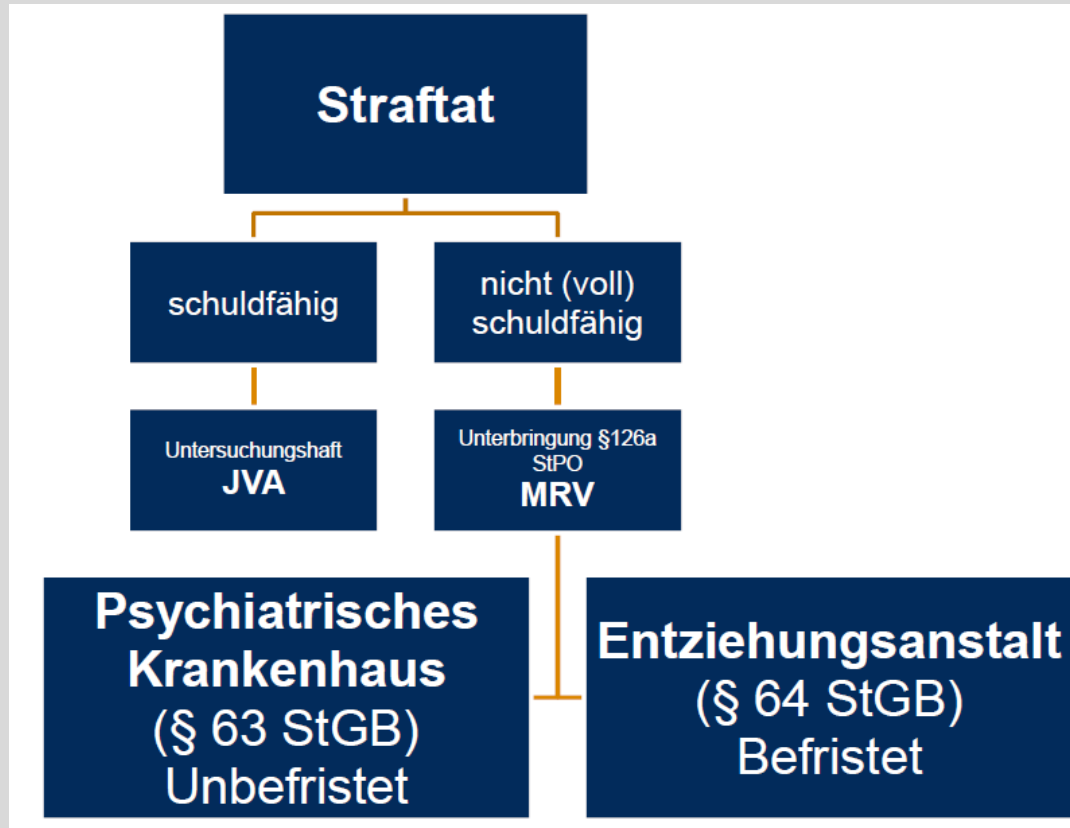

Quelle: Landesbeauftragter für den Maßregelvollzug NRW (2016)

Anforderungen an den Maßregelvollzug

Therapie

- Psychiatrische Behandlung
- Deliktbearbeitung
- Personelle Ausstattung
- Geeignete Räume

Sicherung

- Bauliche Sicherung
- Organisatorische Sicherungskonzepte
- Personelle Ausstattung
- Therapie, Prognosen

Quelle: Landesbeauftragter für den Maßregelvollzug NRW (2016)

Delikte der Straftäter im Maßregelvollzug

	NRW
Straftaten gegen das Leben	14,7 %
Brandstiftungsdelikte	7,6 %
Sexualdelikte	16,8 %
Körperverletzung	27,8 %
Raub und Erpressung	11,7 %
Straftaten gegen die persönliche Freiheit	3,1 %
Eigentumsdelikte	6,5 %
Verstoß gegen das BtMG	8,3 %
Sonstiges Delikt	3,5 %

Quelle: Landesbeauftragter für den Maßregelvollzug NRW (2016)

Diagnosen der Straftäter im Maßregelvollzug

	NRW
Schizophrenien	37,7 %
Persönlichkeitsstörungen	14,5 %
Hirnorganische Störungen	5,1 %
Störungen der sexuellen Orientierung	3,2 %
Suchterkrankung	29,5 %
andere	8,8 %
keine Diagnose	1,2 %

Quelle: Landesbeauftragter für den Maßregelvollzug NRW (2016)

Entwicklung IST-Belegung, unerlaubte Unterbrechungen, Ausbrüche

