Neugestaltung Wuppertal Döppersberg

Rahmenterminplan 13. Qualifizierung

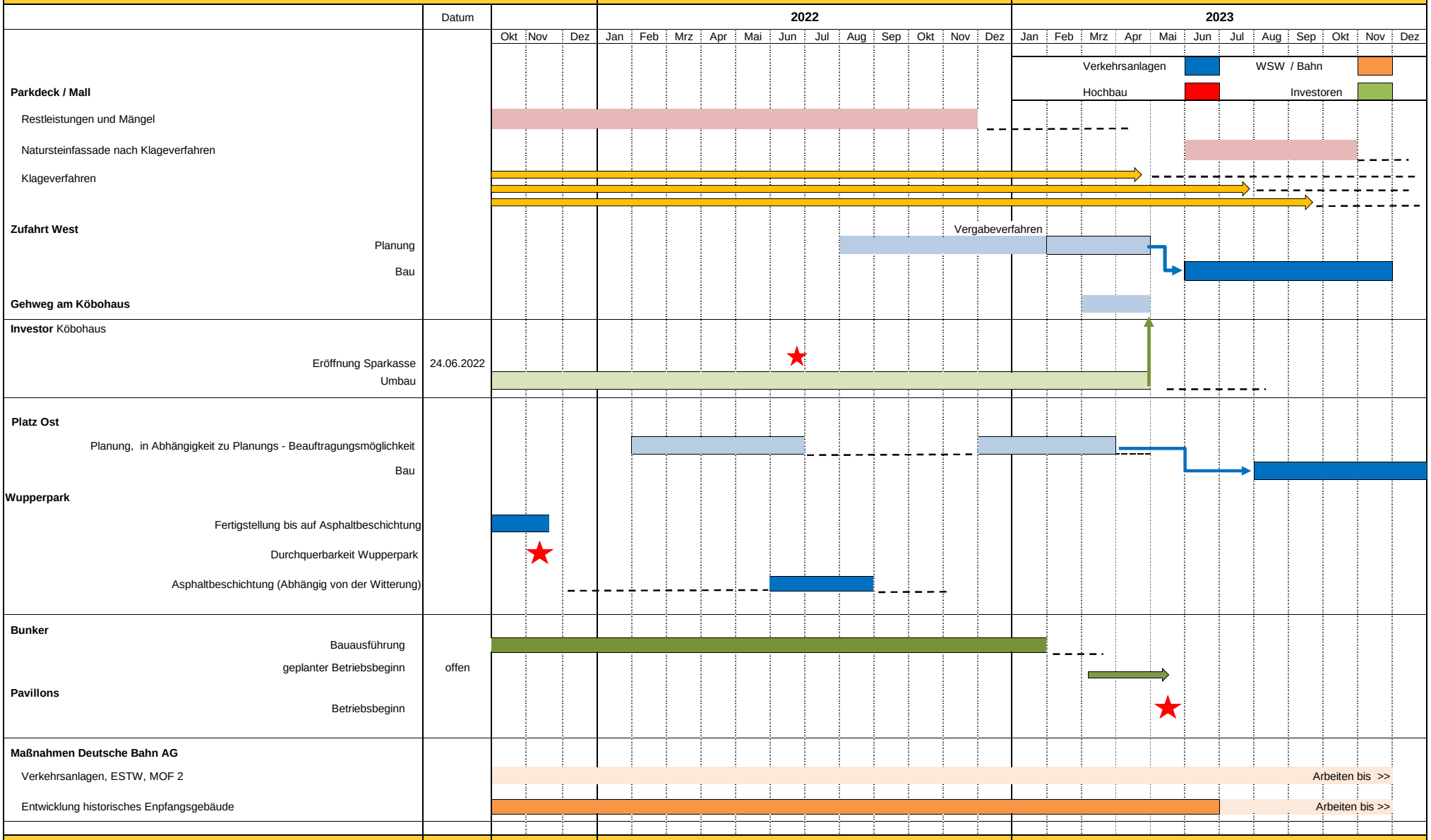

15.08.2022