

LIEBE STUDIENINTERESSIERTE,

mit der Entscheidung für ein Studium sind viele Fragen verbunden: Welches Studienangebot passt am besten zu meinen Interessen und Zukunftsplänen? Welche Fächer kann ich kombinieren? Wie bewerbe ich mich um einen Studienplatz? Welche Perspektiven habe ich nach dem Studienabschluss?



Die Bergische Universität Wuppertal unterstützt Sie dabei mit vielen Angeboten, um Antworten auf diese und andere Fragen rund um das Studium zu finden – insbesondere mit den Studieninfotagen vom **15. bis 26. Januar 2024 im Rahmen der NRW-weiten Wochen der Studienorientierung**. Während dieser zwei Wochen haben Sie die Gelegenheit, im direkten und persönlichen Kontakt mit unseren Studierenden, Professorinnen und Professoren sowie Mitarbeiterinnen und Mitarbeitern vor Ort einen Einblick in das vielfältige Studienangebot der Bergischen Universität mit ihren über 100 Studiengängen zu erhalten.

Zum **Auftakt am 15. Januar** wartet ein besonderes Programm auf Sie: Nach einem Vortrag „**Wege zu einer guten Studienentscheidung**“ der Zentralen Studienberatung (ZSB) können Sie im Anschluss die **Eröffnung der Studieninfotage** im Rahmen der Veranstaltung **Lehramt für Grundschulen (B. Ed.)** besuchen. Danach finden weitere Informationsveranstaltungen zum Studium **Lehramt für Sonderpädagogische Förderung** und zur Kombination von Studienfächern im **Studiengang Kombinatorischer Bachelor auf Arts** und zur **Berufsperspektive Lehramt** statt.

Für den **16. Januar** haben wir ein umfassendes Informationsangebot zu dem spannenden **Themenbereich Zukunftstechnologien und Nachhaltigkeit** organisiert, um Ihnen anhand zahlreicher Praxisbeispiele vorzustellen, was in Zukunft gefragt und möglich sein wird.

Parallel zu allen Informationsveranstaltungen rund um die Bachelorstudiengänge an unserer Universität in diesen beiden Wochen, sind Sie herzlich eingeladen, die Zentrale Studienberatung am Campus Griffenberg zu besuchen. Im Rahmen der offenen Sprechstunde beantworten unsere Studienberaterinnen und Studienberater in Einzel- oder Gruppengesprächen Ihre weiteren Fragen zum Studium an der Bergischen Universität z. B. zu Zugangsvoraussetzungen, zur Studienorganisation, zur Finanzierung des Studiums und zum Wohnen und Leben in der Bergischen Region.

Wir freuen uns auf Ihren Besuch!

Prof. Dr. Susanne Buch, Prorektorin für Studium und Lehre

STUDIENINFOTAGE – PROGRAMM

WOCHE 1 (15.1. – 19.1.2024)

MONATAG 15.1.2024	DIENSTAG 16.1.2024	MITTWOCH 17.1.2024	DONNERSTAG 18.1.2024	FREITAG 19.1.2024
Vortrag ZSB: Wege zu einer guten Studienentscheidung CF, HS FZHI (FZH.00.01)	Smart Studies für eine nachhaltige Zukunft CG, HS 32 (K.11.23)	—	—	—
Eröffnung: Lehramt für Grundschulen (B. Ed.) CF, HS FZHI (FZH.00.01)	Sicherheitstechnik CG, VW.12.001 Französisch, Spanisch CG, BZ.07.28	Architektur CH, HC.00.20 Angewandte Naturwissenschaften CG, D.10.08	Informatik CG, HS 22 (O.07.28) Geschichte CG, HS 6 (G.10.06)	Psychologie CG, HS 26 (L.13.65) Farbtechnik/Raumgestaltung/ Oberflächentechnik CG, I.16.48
Kombi BA/Lehramt für HRSGe, Lehramt für GymGe, Lehramt für BK CF, HS FZHI (FZH.00.01) Lehramt für Sonderpädagogische Förderung (B. Ed.) CF, HS FZHI (FZH.00.04)	Maschinenbau CG, VW.12.001 Anglistik CG, HS 02 (BZ.08.04)	Physik CG, D.10.08 Bauingenieurwesen CH, HC.00.20	Lateinische Philologie CG, O.09.23 Mathematik Wirtschaftsmathematik CG, HS 3 (BZ.08.02)	Sportwissenschaft CG, HS 28 (L.13.71) Mediendesign und Designtechnik, Design audiovisueller Medien, Design interaktiver Medien CG, I.15.79



12–14 Uhr

14.30–16 Uhr

16.30–18 Uhr

Raumnummernsystem: CG = Campus Griffenberg CF = Campus Freudenberg CH = Campus Haspel
Beispiel: CG, F.10.01 (HS 4) = Campus Griffenberg, Gebäude F, Ebene 10, Raum 1 (Hörsaal 4)

uni-w.de/zsb-studieninfotage

STUDIENINFOTAGE – PROGRAMM

WOCHE 2 (22.1. – 26.1.2024)

MONATAG 22.1.2024	DIENSTAG 23.1.2024	MITTWOCH 24.1.2024	DONNERSTAG 25.1.2024	FREITAG 26.1.2024
Vortrag ZSB: Wege zu einer guten Studienentscheidung CF, HS FZHI (FZH.00.01)	—	—	—	—
Musik CG, S.17.13 Erziehungswissenschaft CG, HS 3 (BZ.08.02)	Evangelische Theologie, Katholische Theologie CG, HS 20 (O.07.06) Chemie, Lebensmittelchemie CG, VW.10.002	Gesundheitsökonomie und -management CG, HS 25 (I.08.18) Politikwissenschaft CG, S.13.20	Sachunterricht – Schwerpunkt Gesellschaftswissenschaften und Technik (LA G) Sachunterricht (LA SP) CG, HS 6 (G.10.06) Angewandte Kultur- und Wirtschaftsstudien CG, K.11.07	Wirtschaftswissenschaft CG, HS 12 (L.09.28) Elektrotechnik, Informationstechnologie und Medientechnik, Druck und Medientechnik CF, FZH1 (FZH.00.01)
Sozialpädagogik – Kindheit, Jugend, Soziale Dienste CG, HS 3 (BZ.08.02) Kunst CG, I.15.48	Biologie; Sachunterricht – Schwerpunkt Naturwissenschaften und Technik (LA G) Sachunterricht (LA SP) CG, HS 09 (G.10.02) Philosophie CG, O.09.23	Soziologie, Sozialwissenschaften CG, HS 30 (I.12.01) Germanistik CG, HS 19 (O.07.01)	Industrial Design CG, I.16.60 Geographie CG, HS 6 (G.10.06)	Wirtschaftsingenieurwesen Elektrotechnik, Verkehrswirtschaftsingenieurwesen CF, FZH2 (FH.02.03)



12–14 Uhr

14.30–16 Uhr

16.30–18 Uhr

Raumnummernsystem: CG = Campus Griffenberg CF = Campus Freudenberg CH = Campus Haspel
Beispiel: CG, F.10.01 (HS 4) = Campus Griffenberg, Gebäude F, Ebene 10, Raum 1 (Hörsaal 4)

uni-w.de/zsb-studieninfotage

LAGEPLÄNE

Campus Griffenberg (CG)

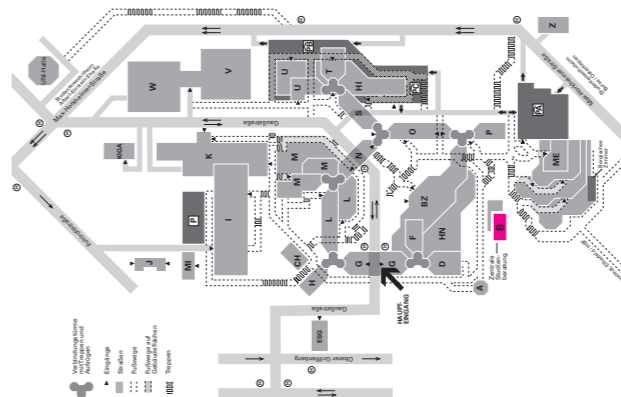

Campus Freudenberg (CF)

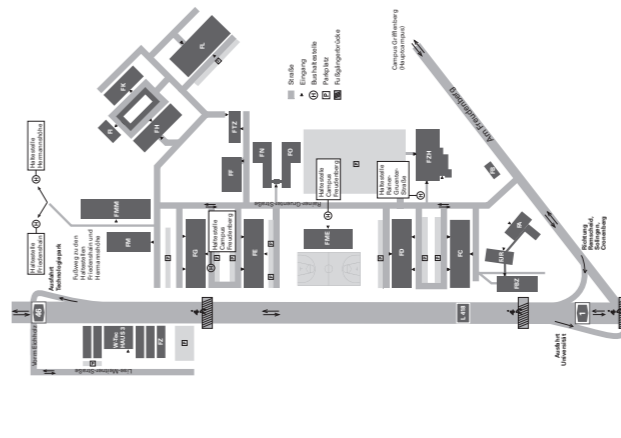

Campus Haspel (CH)

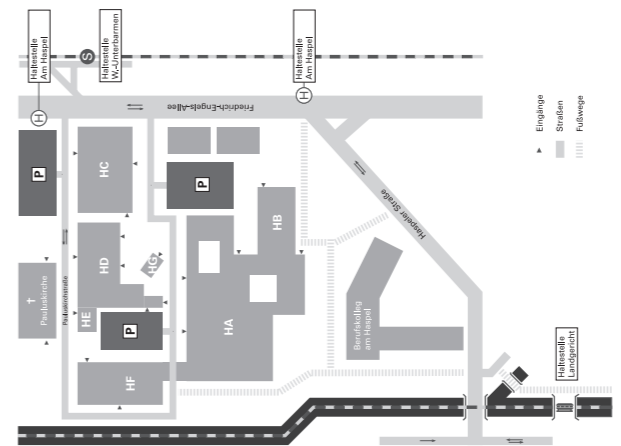

ANREISE

Standorte der Bergischen Universität

uni-wuppertal.de

→ Universität → Adresse & Anreise



KONTAKT

Zentrale Studienberatung

Wir beraten dich individuell zu allen Fragen zum Studium: zu deiner Studienwahl, zum Studienangebot an der Universität Wuppertal, zu den Studieninhalten, Zulassungsvoraussetzungen, Kombinationsmöglichkeiten und Berufsperspektiven, sowie zur Gestaltung deines Studiums. Bei Bedarf nennen wir dir auch weitere Anlaufstellen. Unsere Studienberatung erfolgt selbstverständlich neutral, vertraulich und ergebnisoffen.

Aktuelle Informationen, wie du die Zentrale Studienberatung erreichen kannst, findest du hier: uni-w.de/zsb-kontakt

Beratung vor Ort

Campus Griffenberg,
Gaußstr. 20, 42119 Wuppertal,
Gebäude B, Raum B.05.01



montags und donnerstags 10 – 12 Uhr
13 – 15 Uhr

Telefonische Beratung

Telefon 0202 439 - 2595

montags 10 – 12 Uhr
13 – 15 Uhr

Studienberatung per E-Mail

Deine Fragen zum Thema Studium beantworten wir gerne per E-Mail: zsb@uni-wuppertal.de

Terminvereinbarung

Falls du ein studienorientierendes Einzelgespräch vor Ort an der Uni, per Telefon oder ZOOM wünschst, kannst du gerne unter zsb.termin@uni-wuppertal.de einen individuellen Termin vereinbaren.

Herausgeber: Bergische Universität Wuppertal, Zentrale Studienberatung (ZSB)

Redaktion: Diana Bartnik, Amélie Krempel, Dr. Christine Hummel (ZSB)

Titelbild: ©balabolka - stock.adobe.com

Wuppertal, Oktober 2024

UNSERE BACHELORSTUDIENGÄNGE UND LEHRAMTPERSPEKTIVEN

Angewandte Kultur- und Wirtschaftsstudien – Deutsch - Französisch
Angewandte Naturwissenschaften
Anglistik/Amerikanistik
Architektur
Bauingenieurwesen
Bautechnik
Biologie
Chemie
Design audiovisueller Medien
Design interaktiver Medien
Druck- und Medientechnik
Elektrotechnik
Elemente der Mathematik
Erziehungswissenschaft
Evangelische Theologie
Farbtechnik/Raumgestaltung/Oberflächentechnik
Französisch
Geographie
Germanistik
Geschichte
Gesundheitsökonomie und -management
Industrial Design
Informatik
Informationstechnologie und Medientechnologie
Katholische Theologie
Kunst
Lateinische Philologie
Lebensmittelchemie (Staatsexamen)
Lehramt für Grundschulen
Lehramt für Haupt-, Real-, Sekundar-, und Gesamtschulen
Lehramt für Gymnasien und Gesamtschulen
Lehramt für Berufskollegs
Lehramt für Sonderpädagogische Förderung
Maschinenbau
Mathematik
Mediendesign und Designtechnik
Musik
Musik für Gymnasium und Gesamtschulen
Philosophie
Physik
Politikwissenschaft
Psychologie
Sicherheitstechnik
Sozialwissenschaften
Soziologie
Spanisch
Sportwissenschaft
Verkehrswirtschaftsingenieurwesen
Wirtschaftsingenieurwesen Elektrotechnik
Wirtschaftsmathematik
Wirtschaftswissenschaft

WEITERE ANGEBOTE Zur Studienorientierung

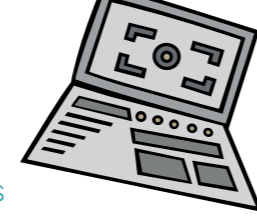

SCHNUPPERVERLESUNGSVERZEICHNIS FÜR STUDIENINTERESSIERTE

Du willst bereits während deiner Schulzeit den Uni-Alltag kennenlernen oder dir Vorlesungen zu bestimmten Studienfächern anhören? Kein Problem! Auf den Seiten der Zentralen Studienberatung findest du ein breites Veranstaltungsangebot aus dem Fächerspektrum der Bergischen Universität, in das du „hineinschnuppern“ kannst. Das gesamte Angebot für Studieninteressierte findest du hier:

uni-w.de/zsb-schnuppervorlesungsverzeichnis

VIRTUELLE CAMPUSFÜHRUNG

Du möchtest die Bergische Universität Wuppertal und die wichtigsten Anlaufstellen kennenlernen? Unsere studentischen Hilfskräfte führen dich online über den Campus Griffenberg und lassen wertvolle Tipps aus dem Studienalltag einfließen.

uni-w.de/zsb-campusfuehrung

FERIENPROGRAMM FÜR STUDIENINTERESSIERTE

In den Oster- und Herbstferien bietet die Zentrale Studienberatung der Bergischen Universität Wuppertal für Studieninteressierte ein buntes Programm an digitalen Veranstaltungen und Veranstaltungen in Präsenz zum Thema Studienorientierung. Im Rahmen dieser Schnuppertage könnt ihr zum Beispiel Vorlesungen besuchen. Ihr bekommt außerdem die Möglichkeit, Infoveranstaltungen zum Thema „Studieren an der Uni Wuppertal“, „Bewerbung und Einschreibung“, „Lehramt studieren“ oder anderweitigen Themen zu besuchen, die Uni über eine digitale Campusführung zu besichtigen und Fragen zur Studienorientierung im Rahmen eines individuellen Gesprächs mit den Studienberater*innen zu klären.

Programm und Anmeldung: uni-w.de/zsb-ferienprogramm

Nächster Termin: Osterferienprogramm (25.3. – 5.4.2024)

STUDIERN VOR DEM ABITUR – „EXZELLENT STARTEN“

Für besonders leistungsstarke Schüler*innen gibt es an der Bergischen Universität Wuppertal die Möglichkeit, bereits während der Schulzeit Lehrveranstaltungen zu besuchen und Prüfungen abzulegen. Die Schüler*innen müssen die Oberstufe besuchen, sehr gute Noten haben und von ihren Schulen für den Besuch der Veranstaltungen vom Unterricht freigestellt werden. Neugierig geworden?

uni-w.de/studieren-vor-dem-abi

DREITEILIGER ENTSCHEIDUNGSWORKSHOP

Du hast dein Abi in der Tasche aber noch keinen wirklichen Plan, wie es jetzt weitergehen soll? Du bist noch Schüler*in aber hast noch keine Idee, ob und was du nach der Schule studieren möchtest? Du fragst dich, ob du nach der Schule vielleicht erstmal eine Ausbildung machen sollst oder ob ein Duales Studium für dich in Frage kommt? Dann melde dich zu unserem Online-Entscheidungs-training über ZOOM an. Gemeinsam erarbeiten wir auf Basis deiner Stärken und Interessen eine Strategie, wie es für dich weitergehen kann. Außerdem vermitteln wir dir unterschiedliche Techniken der Entscheidungsfindung, die dir dabei helfen sollen, eine gute Entscheidung im Rahmen der Studien- und Berufswahl zu treffen. Die aktuellen Termine findest du hier:

uni-w.de/zsb-entscheidungsworkshops

INFOABEND FÜR SCHÜLER*INNEN, LEHRER*INNEN UND ELTERN

Jedes Jahr, kurz nach den Wochen der Studienorientierung, wollen wir Schüler*innen, Eltern und Lehrer*innen die Möglichkeit geben, sich über ein Studium an der Bergischen Universität zu informieren und damit zusammenhängende Unsicherheiten oder Fragen zu klären. Dabei geht es z. B. um Themen wie die Studienwahl, das Studienangebot der Bergischen Universität, die Bewerbung und Einschreibung und vieles mehr. Auch freuen wir uns, wenn Sie Ihre ganz eigenen Fragen mitbringen, welche die Studienberater*innen der ZSB im Rahmen der Veranstaltung dann gerne beantworten werden.

Anmeldung: uni-w.de/zsb-infoabend

Nächster Termin: Mittwoch, 14.2.2024, 18 – 20 Uhr

STUDIERN PROBIEREN: DIGITALES ANGEBOT DER FÄCHER

Auf unserer Webseite haben wir eine Zusammenstellung von Links erstellt, die dir einen Einblick ins Studium und in dein Wunschfach ermöglichen sollen. Die Linkzusammenstellung enthält z. B. Vorlesungen zu deinen Wunschstudiengängen, Beiträge zu Berufsperspektiven und auch Studierende kommen zu Wort und gewähren dir Einblicke in ihren Studienalltag: einfach Studieren probieren.

uni-w.de/studierenprobieren



ANWESENHEITSBESTÄTIGUNGEN

Diese Anwesenheitsbestätigung** dient zur Vorlage bei deiner Schule. Wenn du eine Anwesenheitsbestätigung benötigst, trage bitte selbst deinen Namen und die Daten zu der von dir besuchten Veranstaltung ein. Die ausgefüllte Anwesenheitsbestätigung lässt du dir dann von unseren Studienberater*innen oder Dozent*innen direkt im Anschluss an die Veranstaltung unterzeichnen.

Fragen zu den Studieninfotagen beantwortet die

Zentrale Studienberatung der Bergischen Universität Wuppertal
Gaußstraße 20, 42119 Wuppertal
Telefon 0202 439 -2595

studieninfotage@uni-wuppertal.de

Name der Schülerin/des Schülers

Titel der Veranstaltung

.....

Datum Unterschrift Studienberater*in bzw. Dozent*in

Name der Schülerin/des Schülers

Titel der Veranstaltung

.....

Datum Unterschrift Studienberater*in bzw. Dozent*in

Name der Schülerin/des Schülers

Titel der Veranstaltung

.....

Datum Unterschrift Studienberater*in bzw. Dozent*in

**anerkannt als Unterricht am anderen Ort



Für Studieninteressierte, Schüler*innen und Eltern

uni-w.de/zsb-studieninfotage

