

Bearbeiter/in: Welschhof  
Druckdatum: 29.03.2018 10:30  
Anlagen-Nr.: 3.1.5  
Projektname: Bf Kaarst  
G:\Verkehr\Projekte\VO26\_BfH\_Verlängerung\_S28\02\_Planwerk\A\_L\_Gemündung\PA\_9\03\_LPL\_DWG\LPL-710-05.dwg

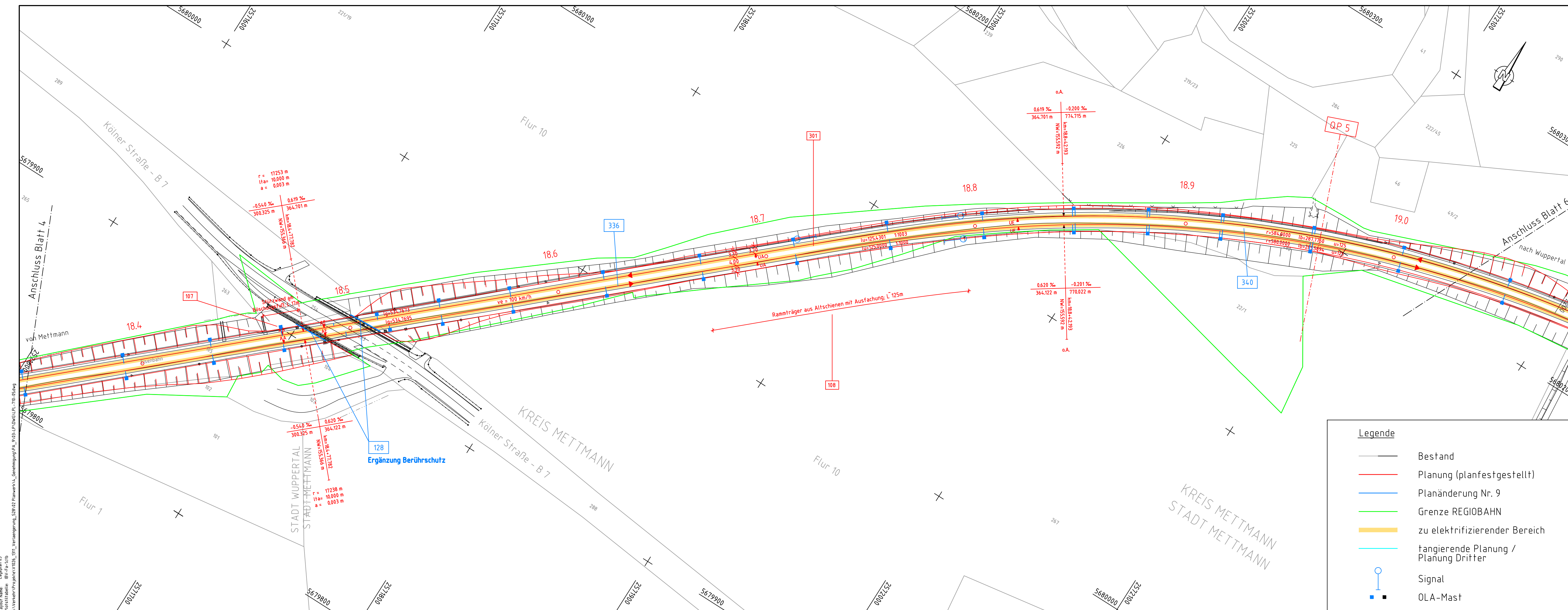

Das Kataster ist tlw. aus analogen Plänen mit Ursprung 1830 digitalisiert.

Anlage 3.1.5 zur Planfeststellung

① Auslegungsvermerk der Gemeinde  
(Anhebungsverfahren § 73 Abs. 3 Satz 1 VwVfG)  
Der Plan hat satzungsgemäß ausgelegen in der Zeit  
vom 20. bis 20. in der Gemeinde  
Zeit und Ort der Auslegung sind mindestens eine Woche vor Auslegung ortsüblich bekannt gegeben worden.  
Gemeinde  
Siegel

② Vermerk der Anhörungsbehörde  
(Höhere Verwaltungsbehörde - Anhörungsbehörde)  
Siegel

③ Planfeststellungsvermerk der Planfeststellungsbehörde  
(Planfeststellungsbeschluss und Festgestellter Plan § 4 Abs. 4 VwVfG)  
Nach § 18 AEG planfestgestellt durch Beschluss vom 20. 20. Bezirksregierung Düsseldorf  
Siegel

④ Auslegungsvermerk der Gemeinde  
(Planfeststellungsbeschluss und Festgestellter Plan § 4 Abs. 4 VwVfG)  
Planfeststellungsbeschluss und Ausfertigung des festgestellten Planes haben satzungsgemäß ausgelegen in der Zeit  
vom 20. bis 20. in der Gemeinde  
Zeit und Ort der Auslegung sind mindestens eine Woche vor der Auslegung ortsüblich bekannt gegeben worden.  
Gemeinde  
Siegel

Bearbeitet im Auftrag der REGIOBAHN GmbH

gezt. IV. Holz  
Düsseldorf, den 20.01.06

SPIEL KERMANN GmbH  
BERATUNGS INGENIEURE  
Fritz-Vorholz-Straße 12 40545 Düsseldorf Tel. 0211 / 5236 - 0 Fax 0211 / 5236 - 431

bearb. 04.12.02 Name Brand  
gezt. 04.12.02 Brand  
gepr. 03/2003 gezt. Epping

Datum Name  
04.12.02 Brand  
04.12.02 Brand  
03/2003 gezt. Epping

Regionale Bahngesellschaft  
Kaarst - Neuss - Düsseldorf - Erkrath - Mettmann - Wuppertal mbH

Verlängerung der S28 Kaarst - Mettmann  
von Mettmann Stadtwald nach Wuppertal-Vohwinkel

Maßstab 1:1000

REGIOBAHN GmbH  
An der Regiobahn 15  
40822 Mettmann  
Mettmann, den 25.01.06 gezt. J. Korn

Planfeststellung  
Lageplan 5  
km 18,3+40 - km 19,0+60 der Strecke 2423  
Entwurf für die Planfeststellung

Ausgabe vom: 20.02.03  
Blatt Nr.: 1000\_5  
Plan Nr.: LPL-710-05-a

Das Kataster ist tlw. aus analogen Plänen mit Ursprung 1830 digitalisiert.

Anlage 3.1.5 zur Planänderung Nr. 9

Lageskizze

Bf Kaarster See  
Hp Kaarster Bahnhof  
Hp Kaarst Mitte/Holzbüttgen  
Bf IKEA Kaarst  
Bf Neuss Hbf  
Strecke 2530 Neuss - Kaarster See (Westast)  
Strecke 2550 Mönchengladbach Hbf - Düsseldorf Hbf  
\* Der Planfeststellungsabschnitt (PFA) Ib (Abstellanlage Bf Mettmann Stadtwald) ist entfallen.  
PFA III  
PFA II  
PFA Ia  
PFA I (Verlängerung S28)  
PFA Ic  
Bf Mettmann Stadtwald  
Hp Mettmann Zentrum  
Bf Dornap-Hahnenfurth  
Bf Wuppertal-Vohwinkel  
Hp Erkrath Nord  
Hp Neanderthal  
Strecke 2423 Düsseldorf-Gerresheim - Dornap-Hahnenfurth (Ostast)  
Strecke 2550 Düsseldorf Hbf - Wuppertal-Vohwinkel  
Strecke 2723 Wuppertal-Vohwinkel - Essen-Überruhr  
Strecke 2727 Dornap-Hahnenfurth - Abzw Dornap

Bearbeitet im Auftrag der REGIOBAHN GmbH

gezt. IV. Schneider  
Düsseldorf, den 04.04.2018

Vössing Ingenieurgesellschaft mbH  
D - 47058 Duisburg  
+49 (0) 203/300084-0  
www.voesing.de

VÖSSING INGENIEURE

bearb. Leife 04 / 2018  
gezt. Welschhof 04 / 2018  
gepr. Schneider 04 / 2018

Datum Name  
04 / 2018  
04 / 2018  
04 / 2018

REGIO BAHN Regionale Bahngesellschaft  
Kaarst - Neuss - Düsseldorf - Erkrath - Mettmann - Wuppertal mbH

Verlängerung der Regiobahn-Infrastruktur  
von Mettmann Stadtwald nach Wuppertal-Vohwinkel

Maßstab 1:1000

REGIOBAHN GmbH  
An der Regiobahn 15  
40822 Mettmann  
Mettmann, den 05.04.2018 gezt. Stefan Künig

Planfeststellung  
Lageplan 5  
km 18,3+40 - km 19,0+60 der Strecke 2423

Ausgabe vom: 03.04.2018  
Blatt Nr.: 1000\_5  
Plan Nr.: LPL-710-05-b