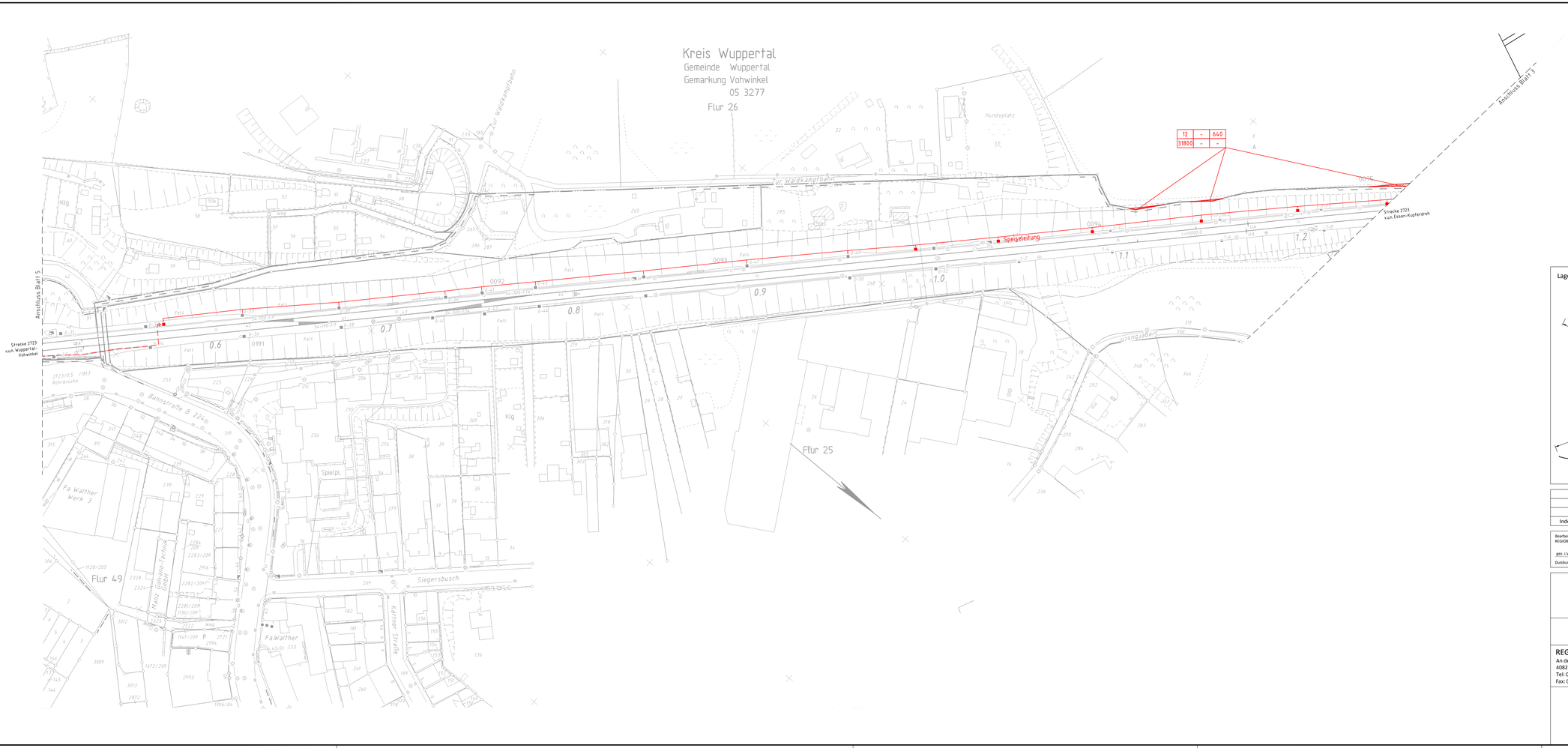

Anlage 12.4
zur Planfeststellung

Lageskizze

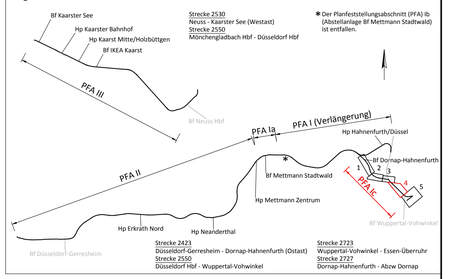

✱ Der Planfeststellungsabschnitt (PFA) Ib (Abstellanlage Bf Mettmann Stadtwald) ist entfallen.

Index	Änderung	Datum	Name

Bearbeitet im Auftrag der REGIOBAHN GmbH

gez. i.V. Schneider

Duisburg, den 28.03.2018

Vössing Ingenieurgesellschaft mbH
Hansastraße 7-13
D - 47058 Duisburg
+49 (0) 203/300884-0
www.voessing.de

VÖSSING INGENIEURE

	Datum	Name
bearb.	03 / 2018	Buckan
gez.	03 / 2018	Welschof
gepr.	03 / 2018	Leiße

REGIO BAHN

Regionale Bahngesellschaft
Kaarst - Neuss - Düsseldorf - Erkrath - Mettmann - Wuppertal mbH

Elektrifizierung der Regiobahn-Infrastruktur

REGIOBAHN GmbH
An der Regiobahn 15
40822 Mettmann
Tel: 0 21 04/3 05-0
Fax: 0 21 04/3 05-105

Mettmann, den 29.03.2018.....
Name Stefan Kunik.....
Unterschrift Ppr. Stefan Kunik.....
(Bauherr/Geschäftsführer)

Mettmann, den 29.03.2018.....
Name Stefan Stach.....
Unterschrift Ppr. ppa. Stefan Stach.....
(Eisenbahnbetriebsleiter)

Planfeststellungsabschnitt Ic
Bf Dornap-Hahnenfurth - Bf Wuppertal-Vohwinkel

Grunderwerbsplan 04

km 1,2+44 - km 0,5+03 (Str. 2723)

Ausgabe vom:	27.03.2018
Blatt Nr.:	4 von 4
Maßstab:	1:1000
Plan Nr.:	S28E-GP-Ic-VA-GE-04

Bearbeitetes Dunkelstellen/Zeichnungsfeld: Hintergrund: Modellbereich: Datum/Uhrzeit: 27.03.2018 13:50:28 Layout: Blatt 4 Plotstelle: BW-RTA.ctb C:\Users\Public\Desktop\S28E_GP_Ic_Gleisanlagen_SD600 Wuppertal_Gesamtlage\GPFS KPFS Ic\TECHNICS\S28E-PFA-Ic-01-GE-0_0.dwg