Anlage 16.3.2

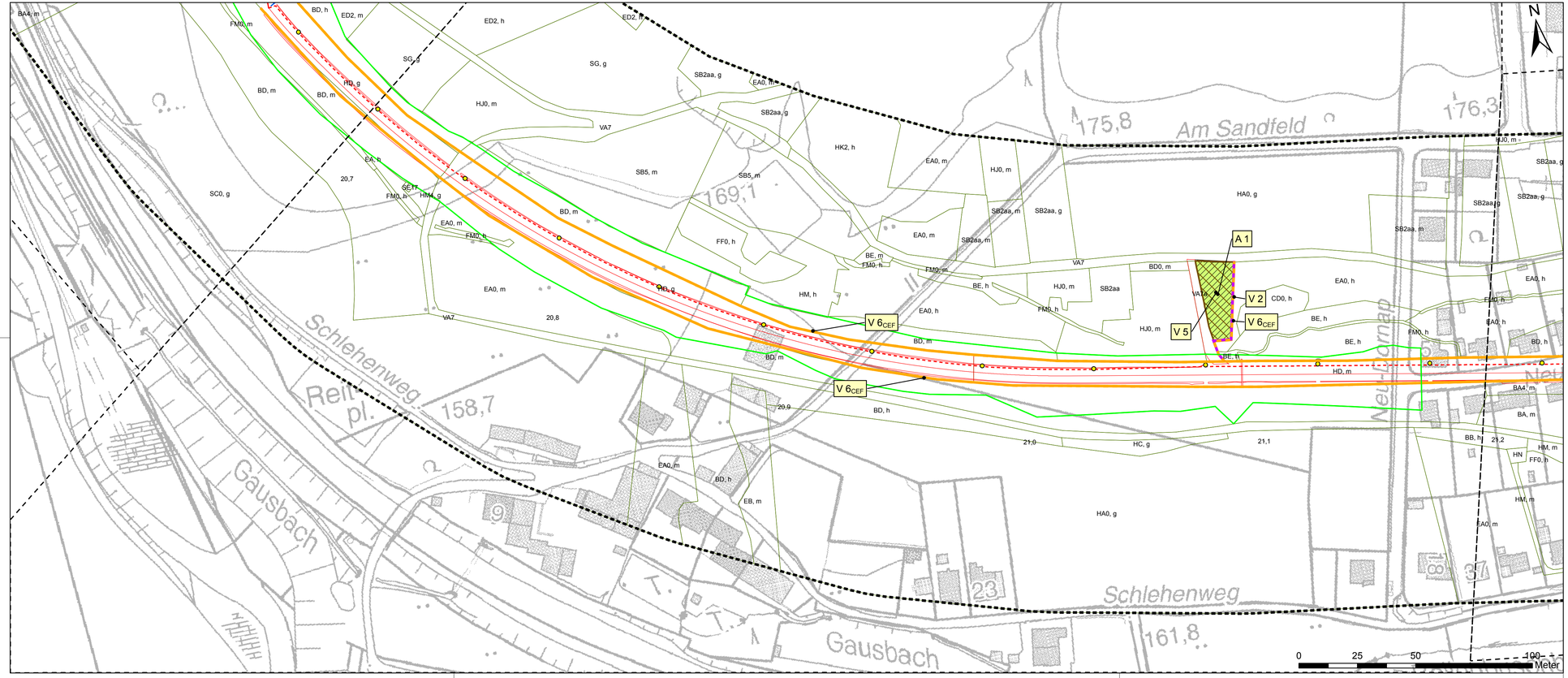

Lageskizze

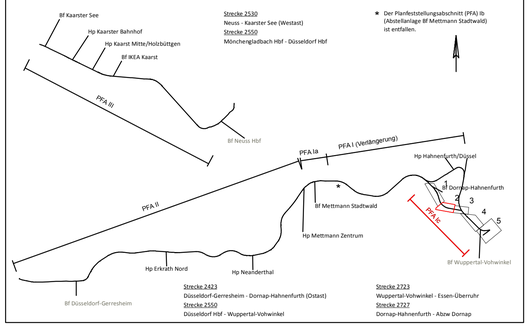

Index	Änderung	Datum	Name

Bearbeitet im Auftrag der REGIOBAHN GmbH

gez. Hoffmeier

Herne, den 28.03.2018

bosch & partner

Kirchhofstr. 2c
44623 Herne

Tel: +49-(0)2323 - 9462911
Fax: +49-(0)2323 - 9462920

	Datum	Name
bearb.	03 / 2018	Hoffmeier
gez.	03 / 2018	Küer
gepr.	03 / 2018	Hoffmeier

REGIO BAHN

Regionale Bahngesellschaft
Kaarst - Neuss - Düsseldorf - Erkrath -
Mettmann - Wuppertal mbH

Elektrifizierung der Regiobahn-Infrastruktur

REGIOBAHN GmbH
An der Regiobahn 15
40822 Mettmann
Tel: 0 21 04/3 05-0
Fax: 0 21 04/3 05-105

Mettmann, den 29.03.2018
Name Stefan Kunig
Unterschrift gez. Kunig
(Bauherr/Geschäftsführer)

Mettmann, den 29.03.2018
Name Stefan Stach
Unterschrift gez. Stach
(Eisenbahnbetriebsleiter)

Planfeststellungsabschnitt Ic
Bf Dornap-Hahnenfurth - Bf Wuppertal-Vohwinkel

Maßnahmenplan

km 20,678 - km 21,183 (Str. 2423)

Ausgabe vom:	27.03.2018
Blatt Nr.:	2 von 5
Maßstab:	1:1000
Plan Nr.:	S28E-GP-Ic-UW-MP-2