

Landschaftspflegerischer Begleitplan / Umweltverträglichkeitsuntersuchung zur L419 Ausbau in Wuppertal von Lichtscheid bis Erbschlö (1. BA)

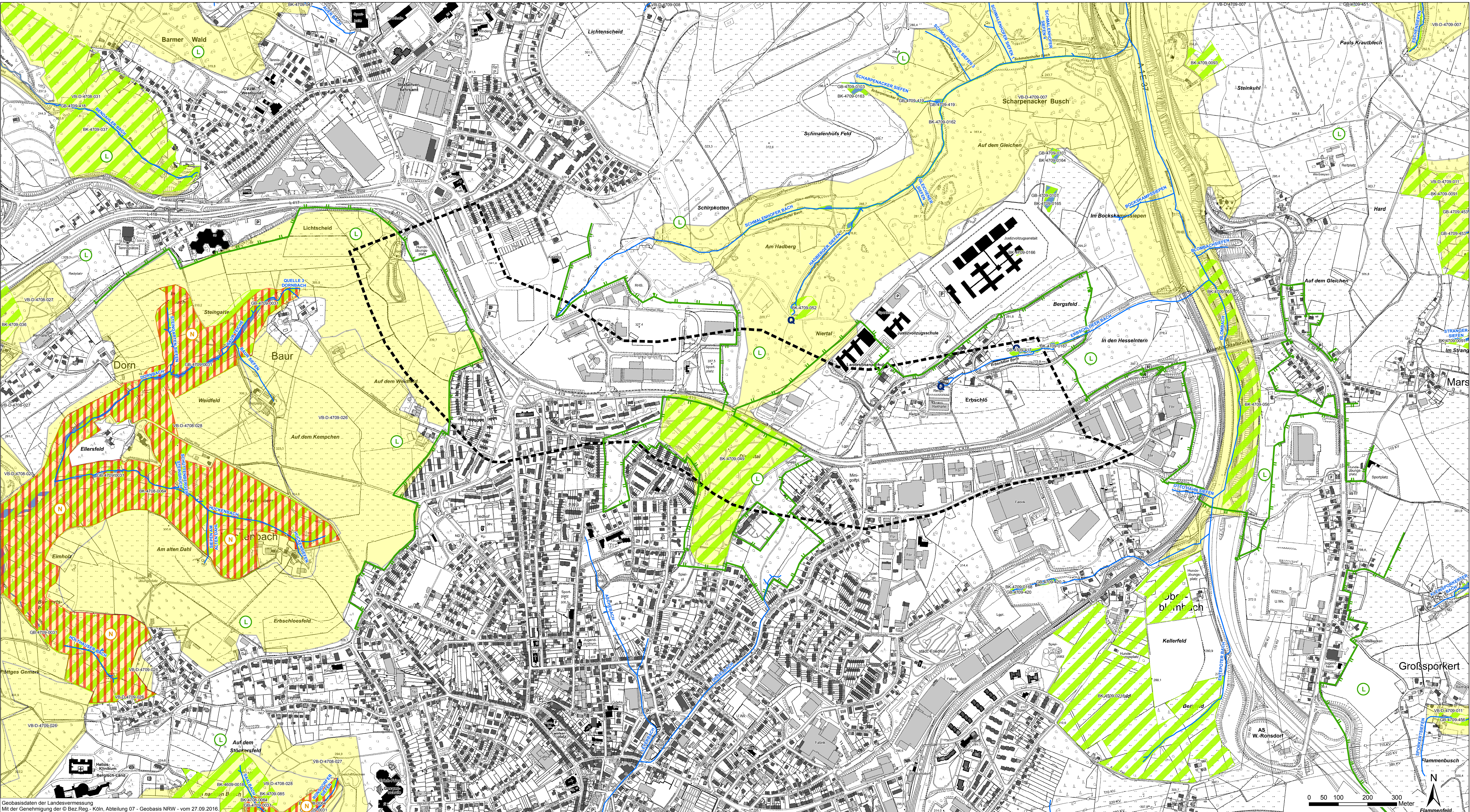

Karte 2: Schutzgebiete / Vorrangflächen für den Biotop- und Artenschutz

Schutzgebiete und geschützte Biotope

- Geschütztes Biotop nach § 42 LNatSchG NRW
- FFH-Gebiet Gelpel und Saalbach (DE-4709-303)
- Landschaftsschutzgebiet gem. LP Gelpel und Wuppertal-Ost
- Naturschutzgebiet Fließgewässersystem Gelpel- und Saalbachtal

Flächen mit Bedeutung für den Biotop- und Artenschutz

- Biotopkatasterfläche LANUV
- Biotopverbundfläche LANUV

Elemente des Biotopverbundes

- Bachverlauf mit Bezeichnung
- Quellbereich
- Grenze des Untersuchungsraumes

Satzungsgemäß ausgelegt
in der Zeit vom _____ bis _____
in der Gemeinde _____

Zeit und Ort der Auslegung sind rechtzeitig vor Beginn der Auslegung öffentlich bekannt gemacht worden.

Gemeinde: _____
(Dienstseigel)

(Unterschrift)

Bearbeitung:	Dipl.-Ing. Ellen Steppan Dipl.-Ing. (FH) Alexander Quante Landschaftsarchitekt LANUV	Datum	Zeichen
	Willi Brandt Platz 4 44135 Dortmund Tel. 0231 52 99 21 e-mail: info@gruenplan.org web: www.gruenplan.org	Bearb.:	Schmidt
		Gez.:	Heilmann
		Gepr.:	Steppan

	Regionalniederlassung Rhein-Berg Außenstelle Köln Deutz-Kalker-Straße 18-26 50679 Köln	Projekt-Nr.:	43-9375

Nr.	Art der Änderung	Datum	Zeichen

FESTSTELLUNGSENTWURF

Landesbetrieb Straßenbau Nordrhein-Westfalen L 417: NK 4709 1470 bis NK 4709 0490 L 419: NK 4709 0490 in Richtung NK 4709 1510 bis Station ca. 930m	Unterlage / Blatt-Nr.: 19.12/2 (3) UVU Schutzgebiete / Vorrangflächen für den Biotop- und Artenschutz Maßstab: 1:5.000
--	--

L 419 Ausbau in Wuppertal
von Lichtscheid bis Erbschlö (1. BA)
Bau-km 1+100 - 3+430

Aufgestellt:
Köln, den 25.04.2017
Die Leiterin der Regionalniederlassung Rhein-Berg
Im Auftrag
gez. Willi Kolks