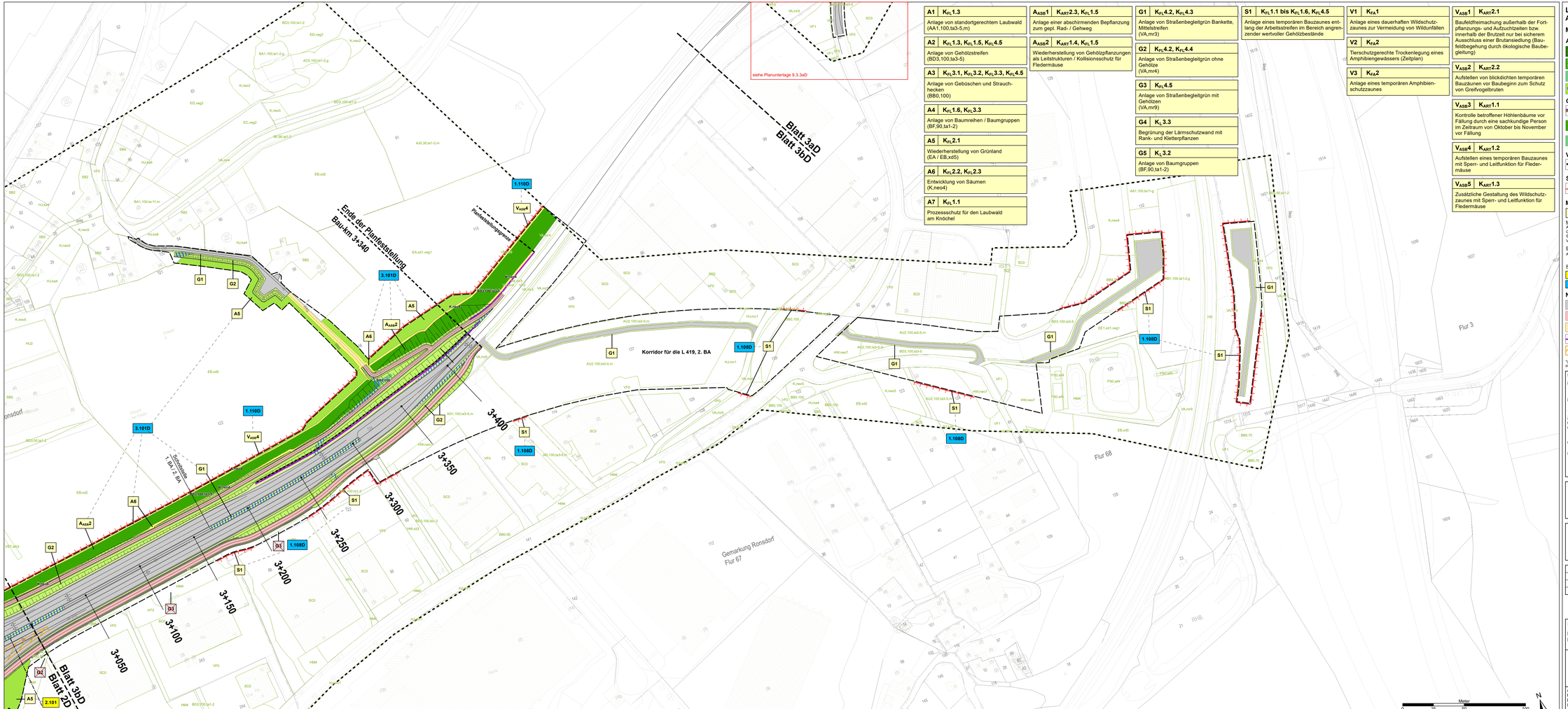

Geobasisdaten der Landesvermessung
Mit der Genehmigung der © Bez.Reg.-Köln Abteilung 07 -Geobasis NRW- von Oktober 2016

A1	$K_{FL}1.3$ Anlage von standortgerechtem Laubwald (AA1,100,ta3-5,m)
A2	$K_{FL}1.3, K_{FL}1.5, K_{FL}4.5$ Anlage von Gehölzstreifen (BD3,100,ta3-5)
A3	$K_{FL}3.1, K_{FL}3.2, K_{FL}3.3, K_{FL}4.5$ Anlage von Gebüschen und Strauchhecken (BB0,100)
A4	$K_{FL}1.6, K_{FL}3.3$ Anlage von Baumreihen / Baumgruppen (BF,90,ta1-2)
A5	$K_{FL}2.1$ Wiederherstellung von Grünland (EA / EB,xd5)
A6	$K_{FL}2.2, K_{FL}2.3$ Entwicklung von Säumen (K,neo4)
A7	$K_{FL}1.1$ Prozessschutz für den Laubwald am Knöchel

$A_{ASB}1$	$K_{ART}2.3, K_{FL}1.5$ Anlage einer abschirmenden Bepflanzung zum gepl. Rad- / Gehweg
$A_{ASB}2$	$K_{ART}1.4, K_{FL}1.5$ Wiederherstellung von Gehölzpflanzungen als Leitstrukturen / Kollisionsschutz für Fledermäuse

G1	$K_{FL}4.2, K_{FL}4.3$ Anlage von Straßenbegleitgrün Bankette, Mittelstreifen (VA,mr3)
G2	$K_{FL}4.2, K_{FL}4.4$ Anlage von Straßenbegleitgrün ohne Gehölze (VA,mr4)
G3	$K_{FL}4.5$ Anlage von Straßenbegleitgrün mit Gehölzen (VA,mr9)
G4	$K_L3.3$ Begrünung der Lärmschutzwand mit Rank- und Kletterpflanzen
G5	$K_L3.2$ Anlage von Baumgruppen (BF,90,ta1-2)

S1	$K_{FL}1.1$ bis $K_{FL}1.6, K_{FL}4.5$ Anlage eines temporären Bauzaunes entlang der Arbeitsstreifen im Bereich angrenzender wertvoller Gehölzbestände

V1	$K_{FA}1$ Anlage eines dauerhaften Wildschutzzaunes zur Vermeidung von Wildunfällen
V2	$K_{FA}2$ Tierschutzgerechte Trockenlegung eines Amphibiengewässers (Zeitplan)
V3	$K_{FA}2$ Anlage eines temporären Amphibienschutzzaunes

$V_{ASB}1$	$K_{ART}2.1$ Baufeldfreimachung außerhalb der Fortpflanzungs- und Aufzuchtzeiten bzw. innerhalb der Brutzeit nur bei sicherem Ausschluss einer Brutansiedlung (Baufeldbegehung durch ökologische Baubegleitung)
$V_{ASB}2$	$K_{ART}2.2$ Aufstellen von blickdichten temporären Bauzäunen vor Baubeginn zum Schutz von Greifvogelbruten
$V_{ASB}3$	$K_{ART}1.1$ Kontrolle betroffener Höhlenbäume vor Fällung durch eine sachkundige Person im Zeitraum von Oktober bis November vor Fällung
$V_{ASB}4$	$K_{ART}1.2$ Aufstellen eines temporären Bauzaunes mit Sperr- und Leitfunktion für Fledermäuse
$V_{ASB}5$	$K_{ART}1.3$ Zusätzliche Gestaltung des Wildschutzzaunes mit Sperr- und Leitfunktion für Fledermäuse

Landschaftspflegerischer Begleitplan (LBP) zur L 419 Ausbau in Wuppertal von Lichtscheid bis Erbschlö (1. BA)

Maßnahmenplan Ausbaustrecke

Ausgleichsmaßnahmen

- A1 (ARB, BB, BF, BG, BK, BP, BR, BS, BT, BU, BV, BW, BZ, HU, HW, HY, HZ, KA, KE, KF, KG, KH, KI, KJ, KK, KL, KM, KN, KO, KP, KQ, KR, KS, KT, KU, KV, KW, KX, KY, KZ, LA, LB, LC, LD, LE, LF, LG, LH, LI, LJ, LK, LL, LM, LN, LO, LP, LQ, LR, LS, LT, LU, LV, LW, LX, LY, LZ, MA, MB, MC, MD, ME, MF, MG, MH, MI, MJ, MK, ML, MM, MN, MO, MP, MQ, MR, MS, MT, MU, MV, MW, MX, MY, MZ, NA, NB, NC, ND, NE, NF, NG, NH, NI, NJ, NK, NL, NM, NN, NO, NP, NQ, NR, NS, NT, NU, NV, NW, NX, NY, NZ, OA, OB, OC, OD, OE, OF, OG, OH, OI, OJ, OK, OL, OM, ON, OO, OP, OQ, OR, OS, OT, OU, OV, OW, OX, OY, OZ, PA, PB, PC, PD, PE, PF, PG, PH, PI, PJ, PK, PL, PM, PN, PO, PP, PQ, PR, PS, PT, PU, PV, PW, PX, PY, PZ, QA, QB, QC, QD, QE, QF, QG, QH, QI, QJ, QK, QL, QM, QN, QO, QP, QQ, QR, QS, QT, QU, QV, QW, QX, QY, QZ, RA, RB, RC, RD, RE, RF, RG, RH, RI, RJ, RK, RL, RM, RN, RO, RP, RQ, RR, RS, RT, RU, RV, RW, RX, RY, RZ, SA, SB, SC, SD, SE, SF, SG, SH, SI, SJ, SK, SL, SM, SN, SO, SP, SQ, SR, SS, ST, SU, SV, SW, SX, SY, SZ, TA, TB, TC, TD, TE, TF, TG, TH, TI, TJ, TK, TL, TM, TN, TO, TP, TQ, TR, TS, TT, TU, TV, TW, TX, TY, TZ, UA, UB, UC, UD, UE, UF, UG, UH, UI, UJ, UK, UL, UM, UN, UO, UP, UQ, UR, US, UT, UU, UV, UW, UX, UY, UZ, VA, VB, VC, VD, VE, VF, VG, VH, VI, VJ, VK, VL, VM, VN, VO, VP, VQ, VR, VS, VT, VU, VV, VW, VX, VY, VZ, WA, WB, WC, WD, WE, WF, WG, WH, WI, WJ, WK, WL, WM, WN, WO, WP, WQ, WR, WS, WT, WU, WV, WW, WX, WY, WZ, XA, XB, XC, XD, XE, XF, XG, XH, XI, XJ, XK, XL, XM, XN, XO, XP, XQ, XR, XS, XT, XU, XV, XW, XX, XY, XZ, YA, YB, YC, YD, YE, YF, YG, YH, YI, YJ, YK, YL, YM, YN, YO, YP, YQ, YR, YS, YT, YU, YV, YW, YX, YY, YZ, ZA, ZB, ZC, ZD, ZE, ZF, ZG, ZH, ZI, ZJ, ZK, ZL, ZM, ZN, ZO, ZP, ZQ, ZR, ZS, ZT, ZU, ZV, ZW, ZX, ZY, ZZ) — Anlage von standortgerechtem Laubwald
- A2 (BD3,100,ta3-5) — Anlage von Gehölzstreifen
- A3 (BB0,100) — Anlage von Strauchhecken
- A4 (EA,B B,xd5) — Wiederherstellung von Grünland
- K,neo4 — Entwicklung von Säumen
- Anlage von Baumreihen
- Prozessschutz
- Entsiegelung

Gestaltungsmaßnahmen

- Begrünung der Lärmschutzwände mit Rank- / Kletterpflanzen
- VA,mr9 — Anlage von Straßenbegleitgrün mit Gehölzen - Bäume und Sträucher
- VA,mr10 — Anlage von Straßenbegleitgrün mit Gehölzen - nur Sträucher
- VA,mr4 — Anlage von Straßenbegleitgrün ohne Gehölze
- VA,mr3 — Anlage von Straßenbegleitgrün - Bankette, Mittelstreifen
- Anlage von Baumgruppen

Vermeidungs- / Verminderungsmaßnahmen

- Wildschutzzaun
- Amphibienschutzzaun

Schutzmaßnahmen

- Bauzaun

Maßnahmenkennzeichnung

A1 Kennzeichnung der Maßnahme lt. Textboxen / LBP-Bericht

Maßnahmentyp:
A = Ausgleichsmaßnahme
G = Gestaltungsmaßnahme
S = Schutzmaßnahme
V = Vermeidungsmaßnahme

Erläuterung Index:
ASB = Maßnahme zur Abwendung artenschutzrechtlicher Verbotstatbestände (gemäß Artenschutzbeitrag)

Regelungsverzeichnis:
- **1.101** Nr. im Regelungsverzeichnis
- **1.102D** Nr. im Regelungsverzeichnis, 1. Deckblatt

- Entfallene Maßnahme, 1. Deckblatt

A1 $K_{FL}1.1$ — Anlage von standortgerechtem Laubwald...
Maßnahme-Nr. mit Index — Bezug zur fortlaufenden Konflikt-Nr. (Hauptkonflikt)
Erläuterung der Maßnahme

- Abschnitt Regelungsverzeichnis

Nachrichtlich

- VFO — Fahrbahnflächen
- VFR — Rad- / Gehwege
- VFG/VF1 — Fußwege
- Lärmschutzwand / Sichtschutzwand
- Freizuhaltendes Sichtfeld
- Technische Planung
- Arbeitsstreifen / Baubetriebsflächen
- Untersuchungsraum LBP
- HU2 — Biotoptypen Bestand*

*Erläuterung der vollständigen Biotoptypencodes gemäß "Numerische Bewertung von Biotoptypen für die Eingriffsregelung in NRW", LANUV 2008 siehe Tabelle im Anhang LBP-Bericht, Unterlage 19.1.1D sowie Biotoptypenkarte, Unterlage 19.1.2.3)

Satzungsgemäß ausgelegen
in der Zeit vom _____
bis _____
in der Gemeinde_____
_____
Zeit und Ort der Auslegung sind rechtzeitig vor Beginn der Auslegung ortsüblich bekannt gemacht worden.

Gemeinde:

(Dienstsiegel)

(Unterschrift)

Bearbeitung:		Datum	Zeichen
grünplan büro für landschaftsplanung	Dipl.-Ing. Ellen Steppan Dipl.-Ing.(FH) Alexander Quante Landschaftsarchitekten AKNW Willy-Brandt-Platz 4 44135 Dortmund Tel. 0231 / 52 90 21 e-mail: info@gruenplan.org web: www.gruenplan.org	Bearb.: 10.04.19	Steppan
		Gez.: 10.04.19	Schmidt
		Gepr.: 10.04.19	Steppan

Regionalniederlassung Rhein-Berg
Außenstelle Köln
Deutz-Kalker-Straße 18-26
50679 Köln

Projekt-Nr. 43-9375

Nr.	Art der Änderung	Datum	Zeichen

FESTSTELLUNGSENTWURF
1. Deckblatt

Landesbetrieb Straßenbau Nordrhein-Westfalen

L 417: NK 4709 1470 bis NK 4709 0490
L 419: NK 4709 0490 in Richtung NK 4709 1510 bis Station ca. 930m

Unterlage / Blatt-Nr.: 9.3 / 3bD
Ersetzt Blatt-Nr.: -
LBP
Maßnahmenplan Ausbaustrecke
Maßstab: 1: 1.000

L 419 Ausbau in Wuppertal
von Lichtscheid bis Erbschlö (1. BA)
Bau-km 1+100 - 3+430

Aufgestellt:
Köln, den 28.08.2019
Die Leitern der Regionalniederlassung Rhein-Berg
Im Auftrag

gez. Willi Kolks