$K_{FL}1$ Verlust und Beeinträchtigung von Wäldern und Gehölzen

		Bau - km
$K_{FL}1.5$	Gebüsche, Hecken, Feldgehölz und Gehölzstreifen (BB0,50; BB0,70; BB0,100; BD0,100,kb; BD3,50,ta1-2; BD3,100,ta3-5; BD3,100,ta1-2)	KP Otto-Hahn-Str. / L 419

$K_{FL}4$ Verlust und Beeinträchtigung von teilversiegelten Flächen und Straßenbegleitgrün

		Bau - km
$K_{FL}4.3$	Straßenbegleitgrün: Bankette, Mittelstreifen (VA,mr3)	KP Otto-Hahn-Str. / L 419
$K_{FL}4.5$	Straßenbegleitgrün mit Gehölzen (VA,mr9)	KP Otto-Hahn-Str. / L 419

K_W1 Beeinträchtigung des Grundwassers

Beeinträchtigung des Grundwassers durch Neuversiegelung (Fahrbahnflächen, Rad -/ Gehwege, Zufahrten und Lärmschutzwände)

Bau - km: KP Otto-Hahn-Str. / L 419

K_B1 Neuversiegelung von Böden

Neuversiegelung von Böden durch Fahrbahnflächen, Rad -/ Gehwege, Bustrassen, Zufahrten und Lärmschutzwände

Bau - km: KP Otto-Hahn-Str. / L 419

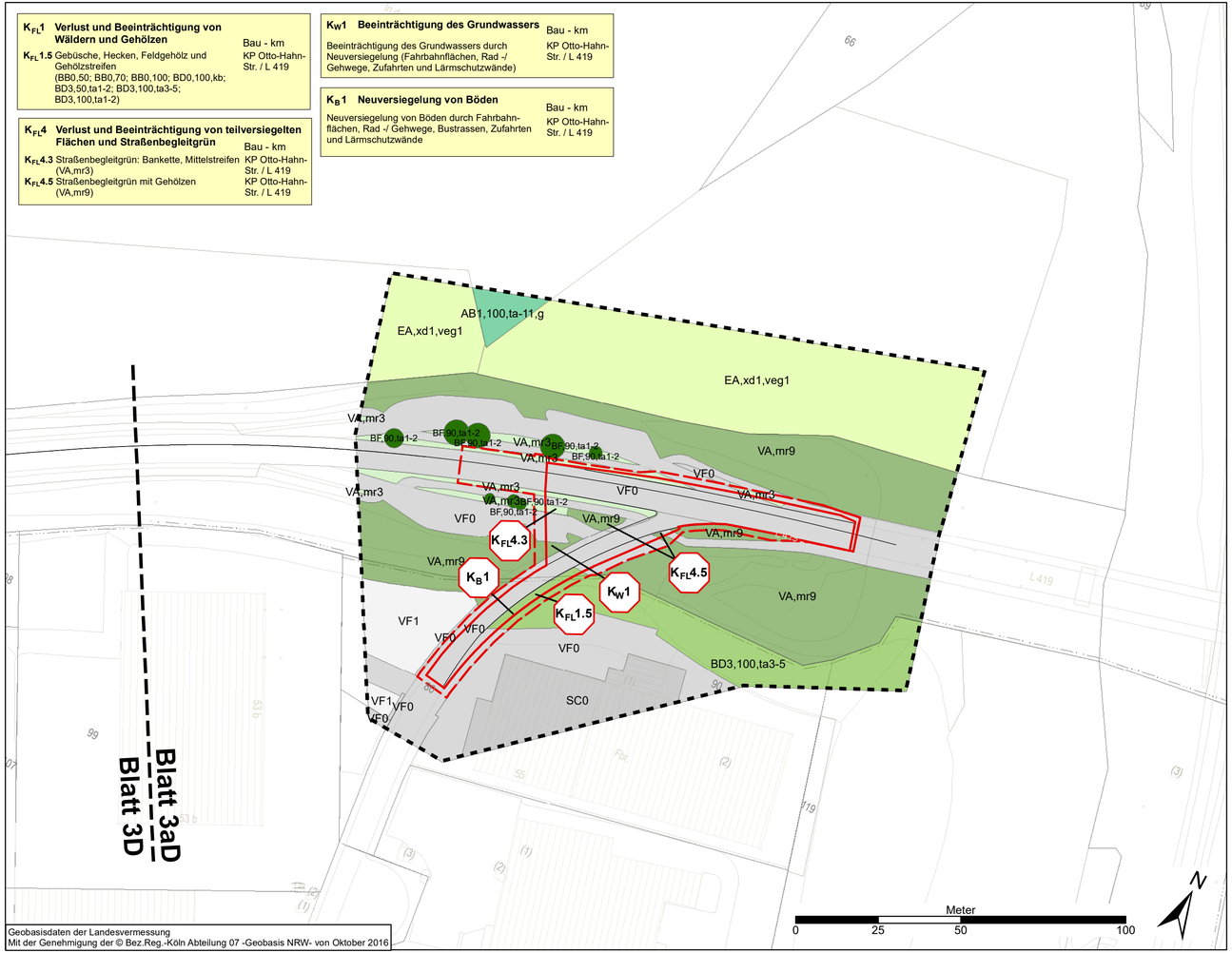

Geobasisdaten der Landesvermessung
Mit der Genehmigung der © Bez.Reg.-Köln Abteilung 07 -Geobasis NRW- von Oktober 2016

Landschaftspflegerischer Begleitplan (LBP) zur L 419 Ausbau in Wuppertal von Lichtscheid nach Erbschlö (1.BA)

Bestands- und Konfliktplan

Bestand

(Erläuterung der vollständigen Biotoptypencodes gemäß "Numerische Bewertung von Biotoptypen für die Eingriffsregelung in NRW", LANUV 2008 siehe Tabelle im Anhang LBP-Bericht, Unterlage 19.1.1D sowie Biotoptypenkarte, Unterlage 19.1.2.3)

Wald, Waldrand, Feldgehölz

AB1 Buchen-Eichenmischwald

Gebüsche, Hecken und sonstige Gehölzstrukturen

BD3 Gehölzstreifen

Wiesen, Weiden und Grünlandübergangsbereiche

EA Intensivwiese

Siedlungs- und Verkehrsflächen, versiegelte und teilversiegelte Flächen

SC0 Gewerbe- und Industrieflächen

VA,mr3 Straßenbegleitgrün: Bankette, Mittelstreifen
VA,mr4 Straßenbegleitgrün ohne Gehölzbestand

VA,mr9 Straßenbegleitgrün mit Gehölzbestand

VF0 Versiegelte Flächen

VF1 Teilversiegelte Flächen

Konflikte

Anlagebedingte Inanspruchnahme

Baubedingte Inanspruchnahme (Baubetriebsflächen / Arbeitsstreifen)

Belastungszone mit Beeinträchtigungsfaktor 0,25 (25 m bzw. 50 m Zone vom Fahrbahnrand)

$K_{FL}1$ Kennzeichnung der Konflikte lt. Textboxen / LBP-Bericht

Erläuterung Index:

ART = Artenschutz
B = Boden
FL = Vegetation
FA = Fauna
K = Klima
L = Landschaftsbild
W = Wasser

Konflikt-Nr. mit Index — Lage des Konflikts auf vorliegendem Kartenausschnitt

		Bau - km
$K_{FL}1$	**Verlust und Beeinträchtigung von Wäldern**	
$K_{FL}1.1$	Eichen- und Buchenwälder, starkes bis sehr starkes Baumholz	3+300 - 3+592
$K_{FL}1.2$	...	...

Erläuterung des Konflikts

Nachrichtlich

Technische Planung

Lärmschutzwnd / Sichtschutzwand

Untersuchungsraum

Satzungsgemäß ausgelegen
in der Zeit vom _____
bis _____
in der Gemeinde_____

Zeit und Ort der Auslegung sind rechtzeitig vor Beginn der Auslegung ortsüblich bekannt gemacht worden.

Gemeinde:

(Dienstsiegel)

(Unterschrift)

Bearbeitung:
grünplan
büro für landschaftsplanung
Dipl.-Ing. Ellen Steppan
Dipl.-Ing.(FH) Alexander Quante
Landschaftsarchitekten AKNW
Willy-Brandt-Platz 4
44135 Dortmund
Tel. 0231 / 52 90 21
e-mail: info@gruenplan.org
web: www.gruenplan.org

	Datum	Zeichen
Bearb.:	10.04.19	Steppan
Gez.:	10.04.19	Schmidt
Gepr.:	10.04.19	Steppan

Regionalniederlassung Rhein-Berg
Außenstelle Köln
Deutz-Kalker-Straße 18-26
50679 Köln

Straßen.NRW.
Landesbetrieb Straßenbau Nordrhein-Westfalen

Projekt-Nr.
43-9375

Nr.	Art der Änderung	Datum	Zeichen

FESTSTELLUNGSENTWURF
1. Deckblatt

Landesbetrieb Straßenbau Nordrhein-Westfalen

L 417: NK 4709 1470 bis NK 4709 0490
L 419: NK 4709 0490 in Richtung NK 4709 1510
bis Station ca. 930m

Unterlage / Blatt-Nr.: 19.1.3 / 3aD
Ersetzt Blatt-Nr.: -
LBP
Bestands- und Konfliktplan
Maßstab: 1 : 1.000

L 419 Ausbau in Wuppertal
von Lichtscheid bis Erbschlö (1. BA)
Bau-km 1+100 - 3+430

Aufgestellt:
Köln, den 28.08.2019
Die Leiterin der Regionalniederlassung Rhein-Berg
Im Auftrag

gez. Willi Kolks